



Redacción del capítulo I

Tesis

Nombre del Alumno: Alejandra
Guadalupe Alfaro Vazquez

Nombre del profesor: Mireya del
Carmen García

Parcial: I

Nombre de la Licenciatura: Derecho

Cuatrimestre: 9°

PORTADA INSTITUCIONAL

Es la primera página del documento y contiene los datos generales como:

- nombre completo de la Universidad
- carrera
- título del trabajo
- nombres y apellidos del alumno
- nombres y apellidos de asesor
- fecha

EL TITULO:

Debe caracterizarse, principalmente, por ser corto y claro. Asimismo, debe expresar inequívocamente y de manera interesante aquello de lo que trata la investigación

AGRADECIMIENTOS Y DEDICATORIAS:

El agradecimiento tiene por objeto reconocer las aportaciones que recibió el alumno a lo largo del desarrollo del proyecto de tesis y en la dedicatorias, el alumno puede agradecer a familiares y amigos el apoyo recibido

ÍNDICE GENERAL:

Se indican los incisos o partes de que consta la tesis especificando la página correspondiente.



La

introducción

Debe concentrar, con fluidez y precisión, de manera discursiva, los principales elementos del problema y de la investigación.

Planteamiento del problema:

Plantear el problema no es sino afinar y estructurar más formalmente la idea de investigación.

Preguntas de investigación:

Además de definir los objetivos concretos de la investigación, es conveniente plantear, por medio de una o varias preguntas, el problema que se estudiará

Objetivos:

El objetivo general surge directamente del problema a estudiar, es precisamente el "qué" se va a ofrecer al término del estudio, de aquí que define también sus alcances.

Objetivos específicos:

Señalan las actividades que se deben cumplir para avanzar en la investigación y lo que se pretende lograr en cada una de las etapas de ella

Justificación:

En esta parte se describen brevemente aquellos aspectos del contexto y del debate teórico en que se ubicó la investigación y que definieron su relevancia y su pertinencia.



Hipótesis.

Después de definir los objetivos concretos de la investigación y de plantear el problema, es conveniente formular una o varias preguntas al respecto. Estas preguntas de investigación resumirán lo que habrá de ser la investigación y contribuirán a encuadrar y clarificar el planteamiento del problema al que ésta se va a avocar.

La metodología:

Aclara en forma muy detallada los pasos y procedimientos utilizados para llevar a cabo la investigación. Así mismo, debe incluir paso a paso la explicación de todos los aspectos necesarios para reproducir o repetir la investigación.

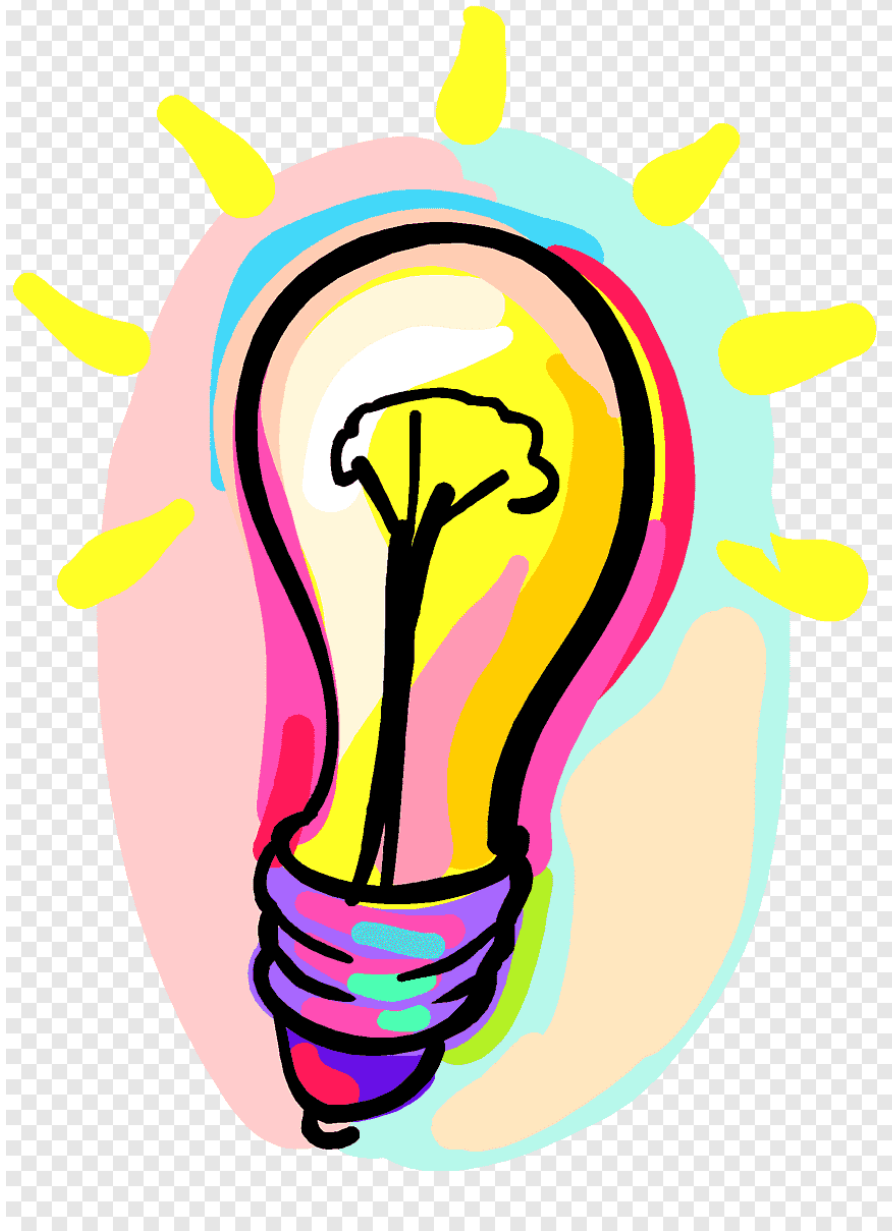

BIBLIOGRAFÍA: Antología UDS, Taller de Elaboración de Tesis, pág. 8-23