MAPA CONCEPTUAL

1ª UNIDAD

DOCENTE:

JUAN MANUEL JAIME

ALUMNO:

IRAM GÓMEZ RUEDA

CARRERA:

LICENCIATURA EN ARQUITECTURA

CUATRIMESTRE:

NOVENO

COMITÁN DE DOMÍNGUEZ, CHIAPAS; 21 DE MAYO DE 2022

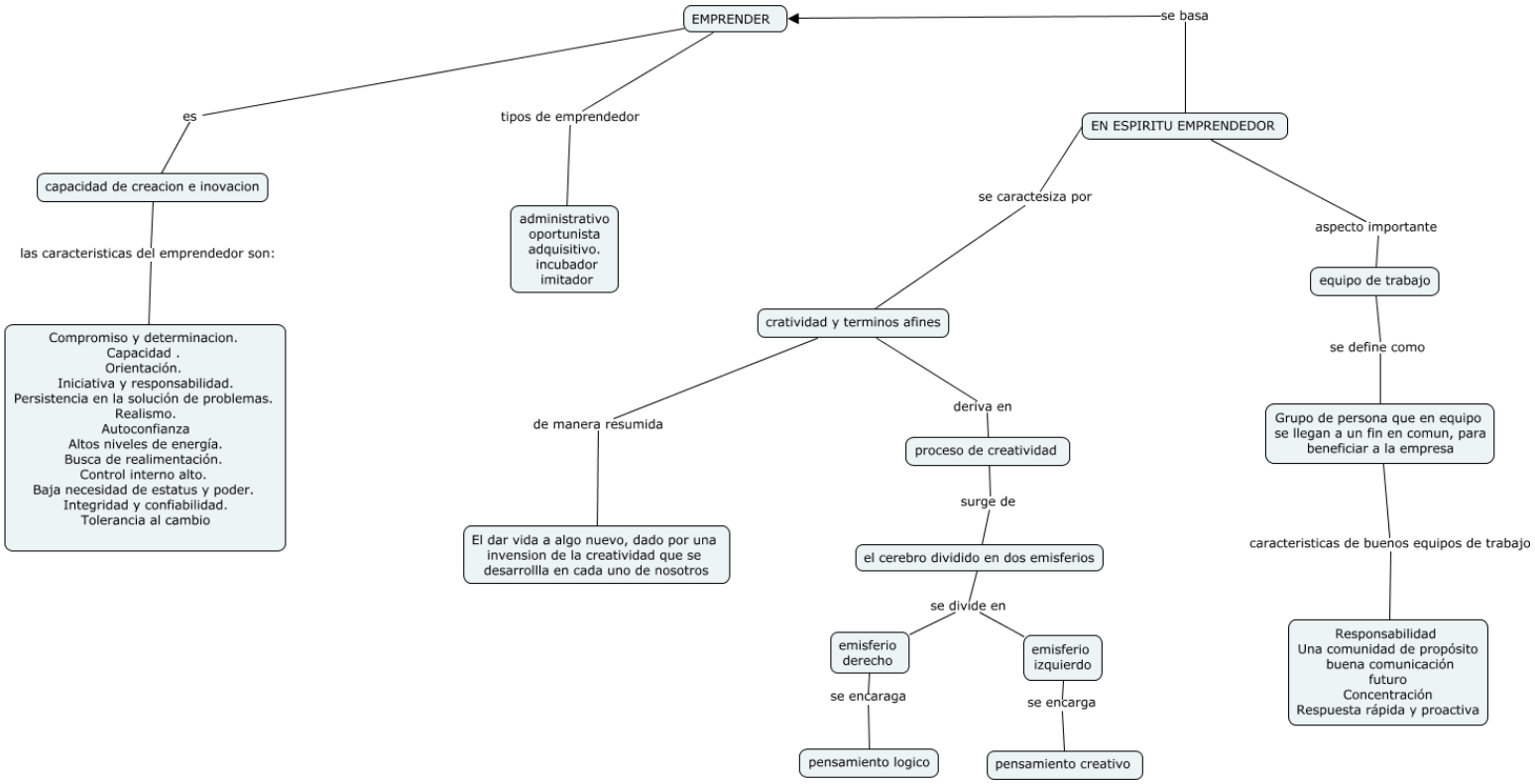
EMPRENDER
se basa
es
tipos de emprendedor
EN ESPIRITU EMPRENDEDOR
capacidad de creacion e inovacion
administrativo
oportunista
adquisitivo.
incubador
imitador
se caractesiza por
aspecto importante
las caracteristicas del emprendedor son:
equipo de trabajo
cratividad y terminos afines
se define como
Compromiso y determinacion.
Capacidad .
Orientación.
Iniciativa y responsabilidad.
Persistencia en la solución de problemas.
Realismo.
Autoconfianza
Altos niveles de energía.
Busca de realimentación.
Control interno alto.
Baja necesidad de estatus y poder.
Integridad y confiabilidad.
Tolerancia al cambio
deriva en
de manera resumida
Grupo de persona que en equipo se llegan a un fin en comun, para beneficiar a la empresa
proceso de creatividad
surge de
El dar vida a algo nuevo, dado por una invension de la creatividad que se desarrollla en cada uno de nosotros
caracteristicas de buenos equipos de trabajo
el cerebro dividido en dos emisferios
se divide en
emisferio derecho
emisferio izquierdo
Responsabilidad
Una comunidad de propósito
buena comunicación
futuro
Concentración
Respuesta rápida y proactiva
se encaraga
se encarga
pensamiento logico
pensamiento creativo