UNIVERSIDAD DEL SURESTE

Nombre del alumno:
Belveri Elias Escalante Perez.
-
Nombre del docente:
Juan Manuel Jaime
Materia:
Taller del Emprendedor

ARQUITECTURA 9
CUATRIMESTRE

.
-
21/05/2022

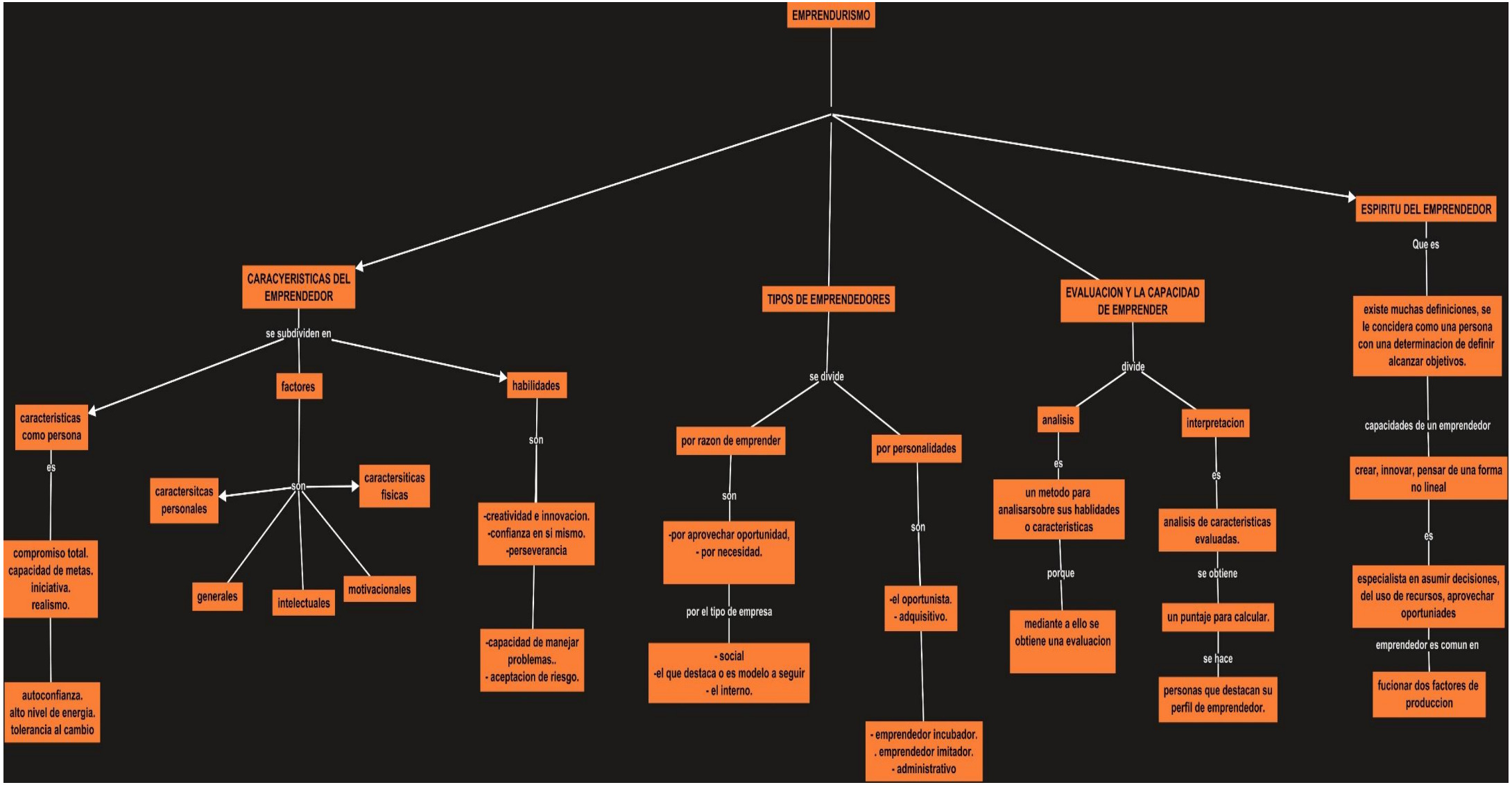
EMPRENDURISMO
CARACYERISTICAS DEL EMPRENDEDOR
se subdividen en
caracteristicas como persona
es
compromiso total.
capacidad de metas.
iniciativa.
realismo.
autoconfianza.
alto nivel de energia.
tolerancia al cambio
factores
son
caractersitcas personales
caractersiticas fisicas
generales
intelectuales
motivacionales
habilidades
son
-creatividad e innovacion.
-confianza en si mismo.
-perseverancia
-capacidad de manejar problemas..
- aceptacion de riesgo.
TIPOS DE EMPRENDEDORES
se divide
por razon de emprender
son
-por aprovechar oportunidad,
- por necesidad.
por el tipo de empresa
- social
-el que destaca o es modelo a seguir
- el interno.
por personalidades
son
-el oportunista.
- adquisitivo.
- emprendedor incubador.
. emprendedor imitador.
- administrativo
EVALUACION Y LA CAPACIDAD DE EMPRENDER
divide
analisis
es
un metodo para analisarsobre sus hablidades o caracteristicas
porque
mediante a ello se obtiene una evaluacion
interpretacion
es
analisis de caracteristicas evaluadas.
se obtiene
un puntaje para calcular.
se hace
personas que destacan su perfil de emprendedor.
ESPIRITU DEL EMPRENDEDOR
Que es
existe muchas definiciones, se le concidera como una persona con una determinacion de definir alcanzar objetivos.
capacidades de un emprendedor
crear, innovar, pensar de una forma no lineal
es
especialista en asumir decisiones, del uso de recursos, aprovechar oportuniades
emprendedor es comun en
fucionar dos factores de produccion

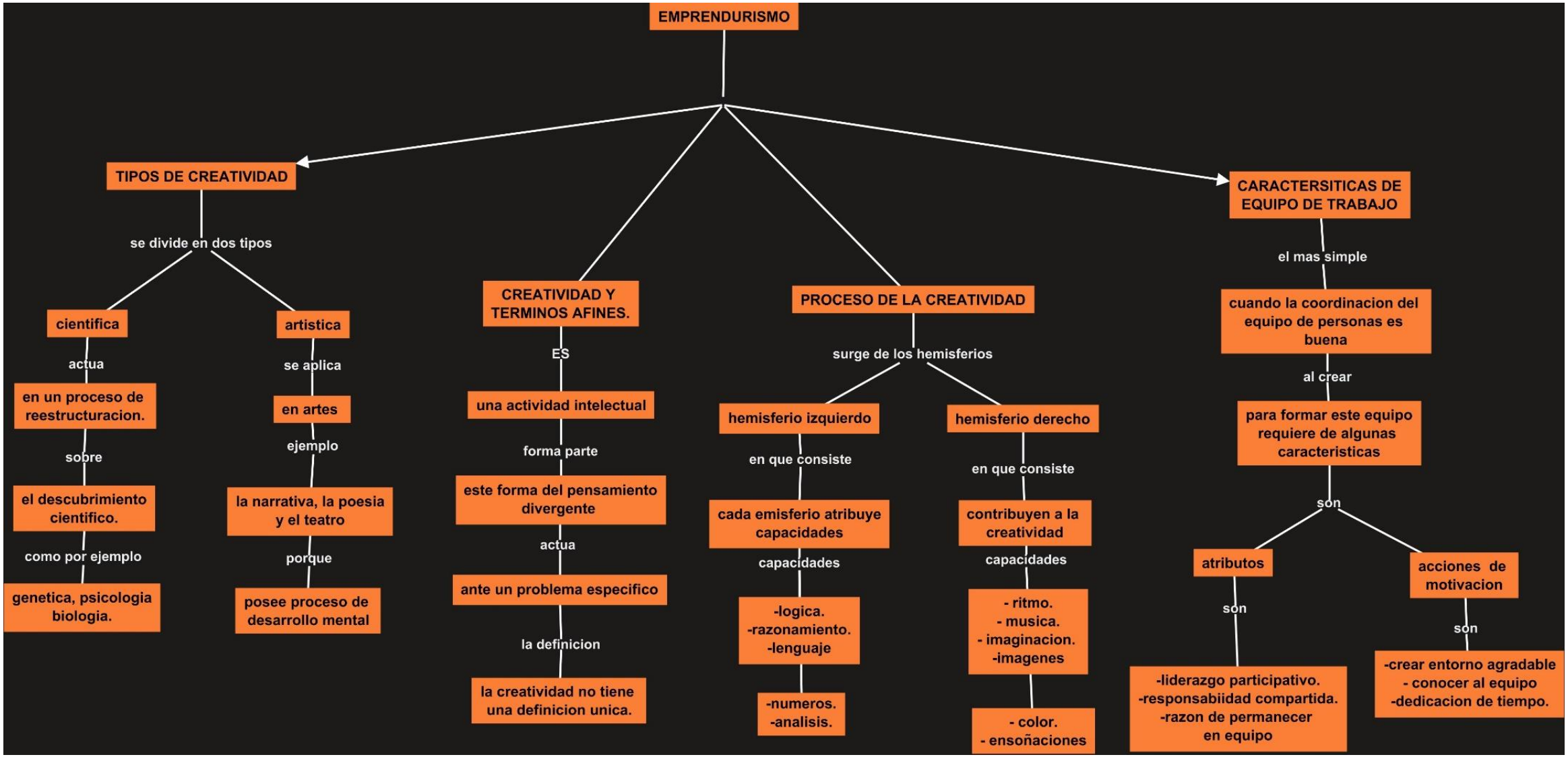
EMPRENDURISMO
TIPOS DE CREATIVIDAD
se divide en dos tipos
cientifica
actua
en un proceso de reestructuracion.
sobre
el descubrimiento cientifico.
como por ejemplo
genetica, psicologia biologia.
artistica
se aplica
en artes
ejemplo
la narrativa, la poesia y el teatro
porque
posee proceso de desarrollo mental
CREATIVIDAD Y TERMINOS AFINES.
ES
una actividad intelectual
forma parte
este forma del pensamiento divergente
actua
ante un problema especifico
la definicion
la creatividad no tiene una definicion unica.
PROCESO DE LA CREATIVIDAD
surge de los hemisferios
hemisferio izquierdo
en que consiste
cada emisferio atribuye capacidades
capacidades
-logica.
-razonamiento.
-lenguaje
-numeros.
-analisis.
hemisferio derecho
en que consiste
contribuyen a la creatividad
capacidades
- ritmo.
- musica.
- imaginacion.
-imagenes
- color.
- ensoñaciones
CARACTERSITICAS DE EQUIPO DE TRABAJO
el mas simple
cuando la coordinacion del equipo de personas es buena
al crear
para formar este equipo requiere de algunas caracteristicas
son
atributos
son
-liderazgo participativo.
-responsabiidad compartida.
-razon de permanecer en equipo
acciones de motivacion
son
-crear entorno agradable
- conocer al equipo
-dedicacion de tiempo.