MAPA CONCEPTUAL

Nombre del Alumno: Rudy Guillén Pohlenz

Nombre de la Materia: TALLER DEL EMPRENDEDOR

Nombre del profesor: JUAN MANUEL JAIME DIAZ

Nombre de la Licenciatura: Arquitectura

Cuatrimestre: 9no

Comitán de Domínguez, Chiapas

22/05/22

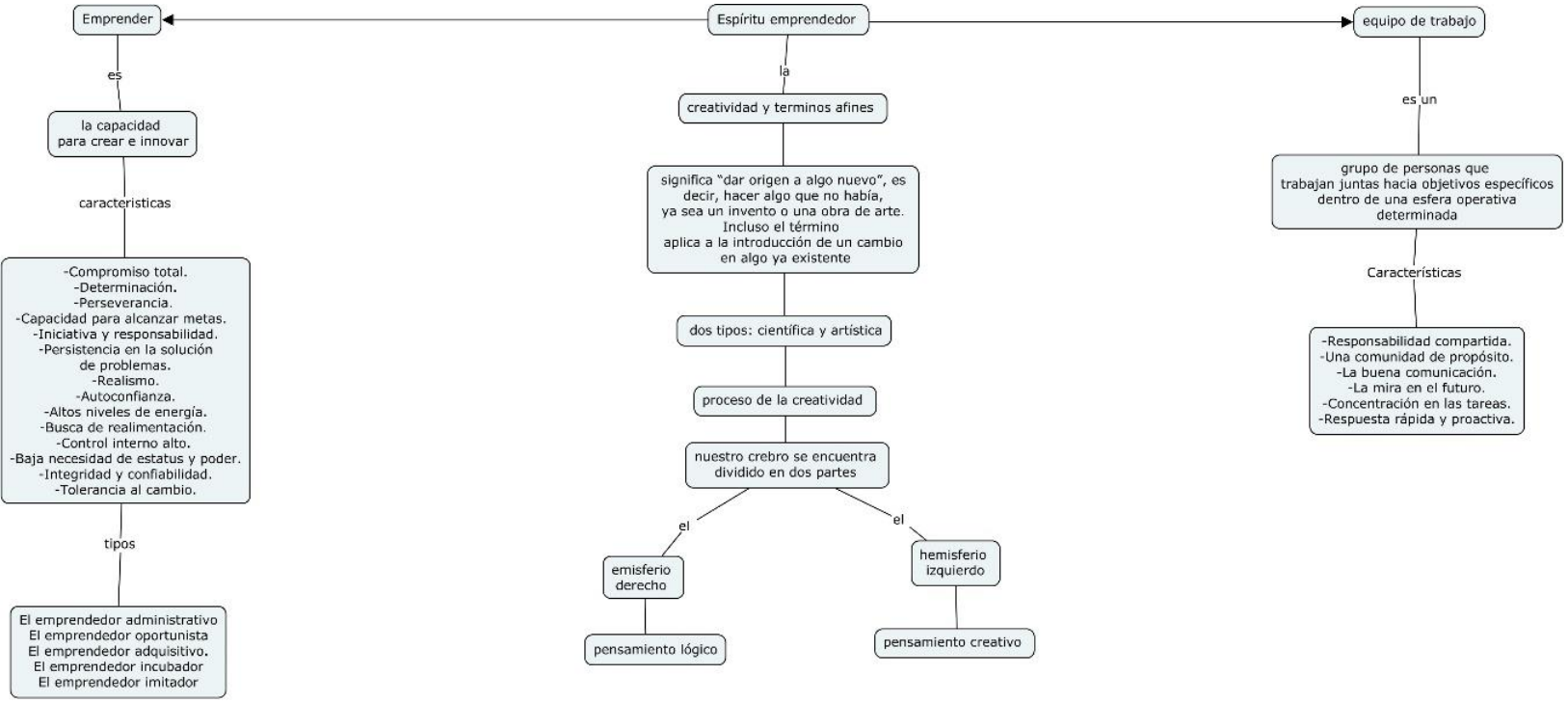
Espíritu emprendedor
Emprender
es
la capacidad para crear e innovar
caracteristicas
-Compromiso total.
-Determinación.
-Perseverancia.
-Capacidad para alcanzar metas.
-Iniciativa y responsabilidad.
-Persistencia en la solución de problemas.
-Realismo.
-Autoconfianza.
-Altos niveles de energía.
-Busca de realimentación.
-Control interno alto.
-Baja necesidad de estatus y poder.
-Integridad y confiabilidad.
-Tolerancia al cambio.
tipos
El emprendedor administrativo
El emprendedor oportunista
El emprendedor adquisitivo.
El emprendedor incubador
El emprendedor imitador
la
creatividad y terminos afines
significa "dar origen a algo nuevo", es decir, hacer algo que no había, ya sea un invento o una obra de arte. Incluso el término aplica a la introducción de un cambio en algo ya existente
dos tipos: científica y artística
proceso de la creatividad
nuestro crebro se encuentra dividido en dos partes
el
el
emisferio derecho
hemisferio izquierdo
pensamiento lógico
pensamiento creativo
equipo de trabajo
es un
grupo de personas que trabajan juntas hacia objetivos específicos dentro de una esfera operativa determinada
Características
-Responsabilidad compartida.
-Una comunidad de propósito.
-La buena comunicación.
-La mira en el futuro.
-Concentración en las tareas.
-Respuesta rápida y proactiva.