

PROPUESTA DE DE PLANTA ARQUITECTONICA

Nombre del Alumno: Jorge Iván Sosa Guillén

Nombre de la Materia: TALLER INTEGRAL DE ARQUITECTURA II

Nombre del profesor: VICTOR MANUEL SANTIAGO GUILLEN

Nombre de la Licenciatura: Arquitectura

Cuatrimestre: 8vo

Comitán de Domínguez, Chiapas

22/05/22

UNIVERSIDAD

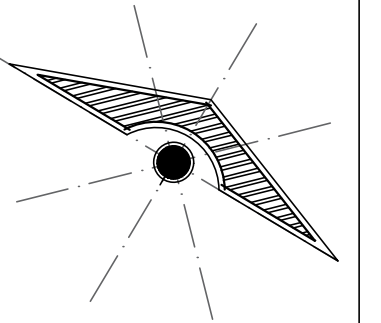

LOCALIZACIÓN

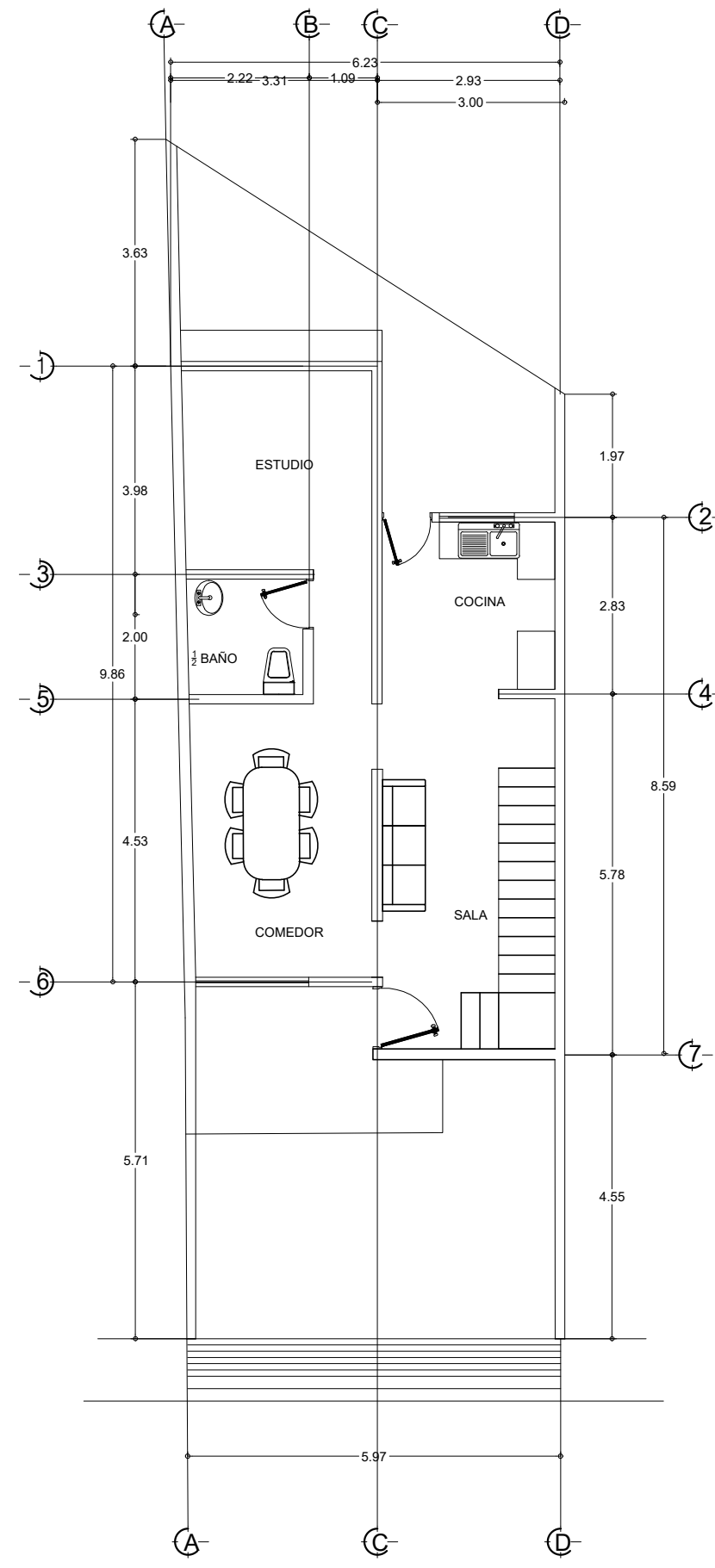

PLANTA BAJA PROPUESTA
ESC.
1:100

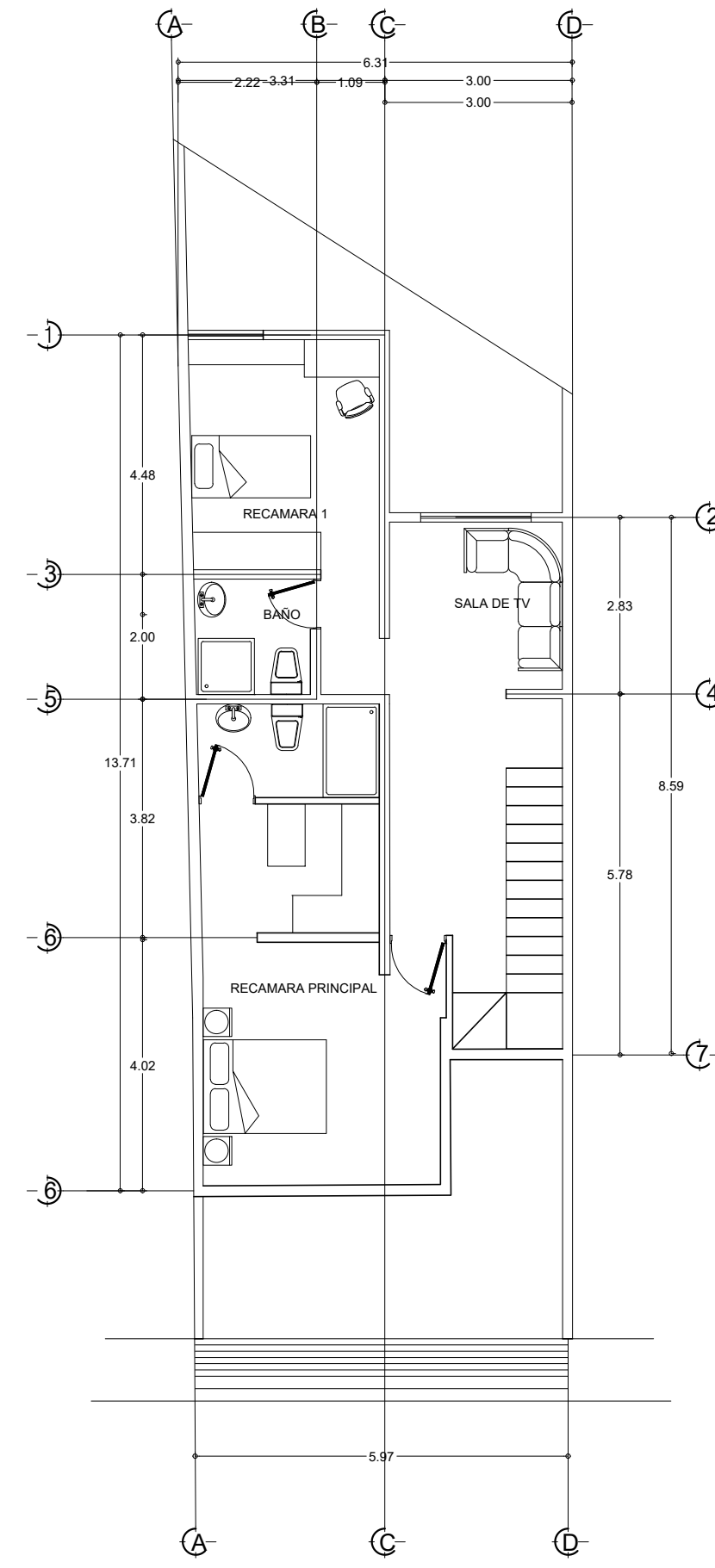

PRIMER PLANTA PROPUESTA
ESC.
1:100

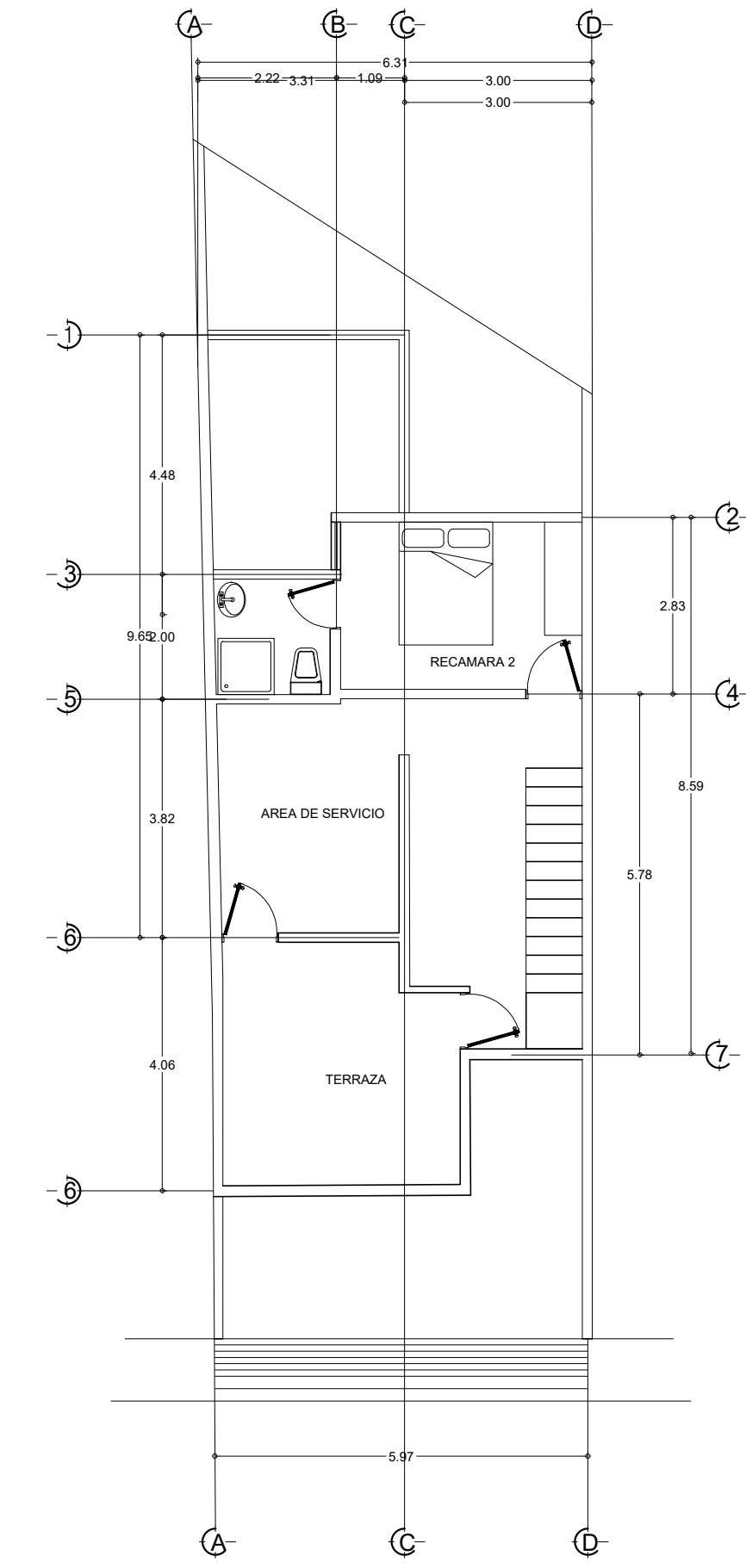

SEGUNDA PLANTA PROPUESTA
ESC.
1:100

PROYECTO

PROYECTO:
CASA-HABITACIÓN

NOMBRE DEL PLANO:
PLANTA ARQUITECTÓNICA

FIRMA:

ESCALA:
1:100

ACOTACIÓN:
METROS

CLAVE A-1 PLANO:
01/03

FECHA:
22/ JULIO / 2022