

Universidad del sureste

LICENCIATURA EN ARQUITECTURA

“Taller integral de arquitectura II”

Planos arquitectónicos

Presenta:

KARLA JUDITH ESCOBAR RODRIGUEZ

VIRGINIA DE JESUS MORENO PEREZ

**SANDRA GUADALUPE MORALES
RAMIREZ**

Profesor:

**ARQUITECTOS. Víctor Manuel Santiago
Guillen**

LOCALIZACIÓN

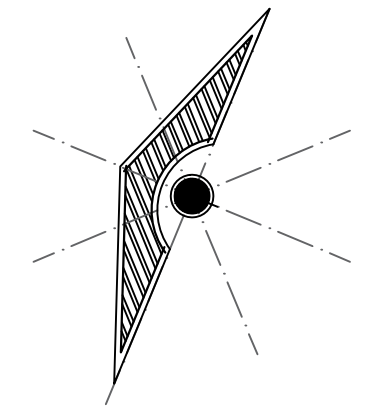

SIMBOLOGÍA

Ubicación de la planta en corte

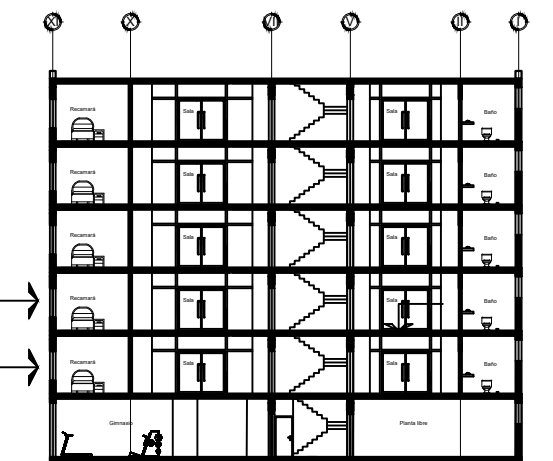

DATOS DE LA OBRA

SUPERFICIE DEL TERRENO: 4900.00 m²

SUPERFICIE CONSTRUIDA

PRIMER NIVEL:556.5050 m²

SEGUNDO NIVEL:556.5050 m²

TERCER NIVEL:556.5050 m²

CUARTO NIVEL:556.5050 m²

SEXTO NIVEL:556.5050 m²

SÉPTIMO NIVEL:240.00m²

SUPERFICIE TOTAL CONSTRUIDA: ...3579.03 M²

PROYECTO:

Edificio departamental

DIRECCIÓN:

9A. AVENIDA PONIENTE SUR.

NOMBRE DEL PLANO:

Plantas arquitectónicas

PROYECTO

DOCENTE:

Arq. Víctor Manuel Santiago Guillén

Alumnos:

Karla Judith Escobar Rodríguez

Sandra Guadalupe Ramirez

Virginia de Jesús Moreno Pérez

FIRMA:

ESCALA:

1:100

ACOTACIÓN:

METROS

CLAVE

A-1

PLANO:

01/03

FECHA:

22/ MAYO / 2022



SEGUNDA PLANTA

ESC:

1:100



TERCERA PLANTA

ESC:

1:100