

# PROPUESTA DE DE PLANTA ARQUITECTONICA

*Nombre del Alumno: Iram Gómez Rueda*

*Nombre de la Materia: TALLER INTEGRAL DE ARQUITECTURA II*

*Nombre del profesor: VICTOR MANUEL SANTIAGO GUILLEN*

*Nombre de la Licenciatura: Arquitectura*

*Cuatrimestre: 8vo*

*Comitán de Domínguez, Chiapas*

*22/05/22*

UNIVERSIDAD

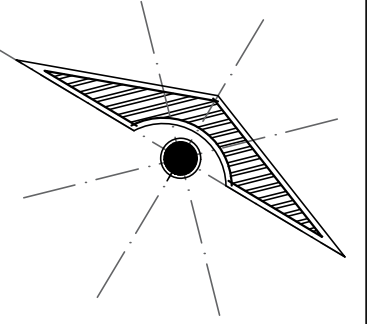

LOCALIZACIÓN

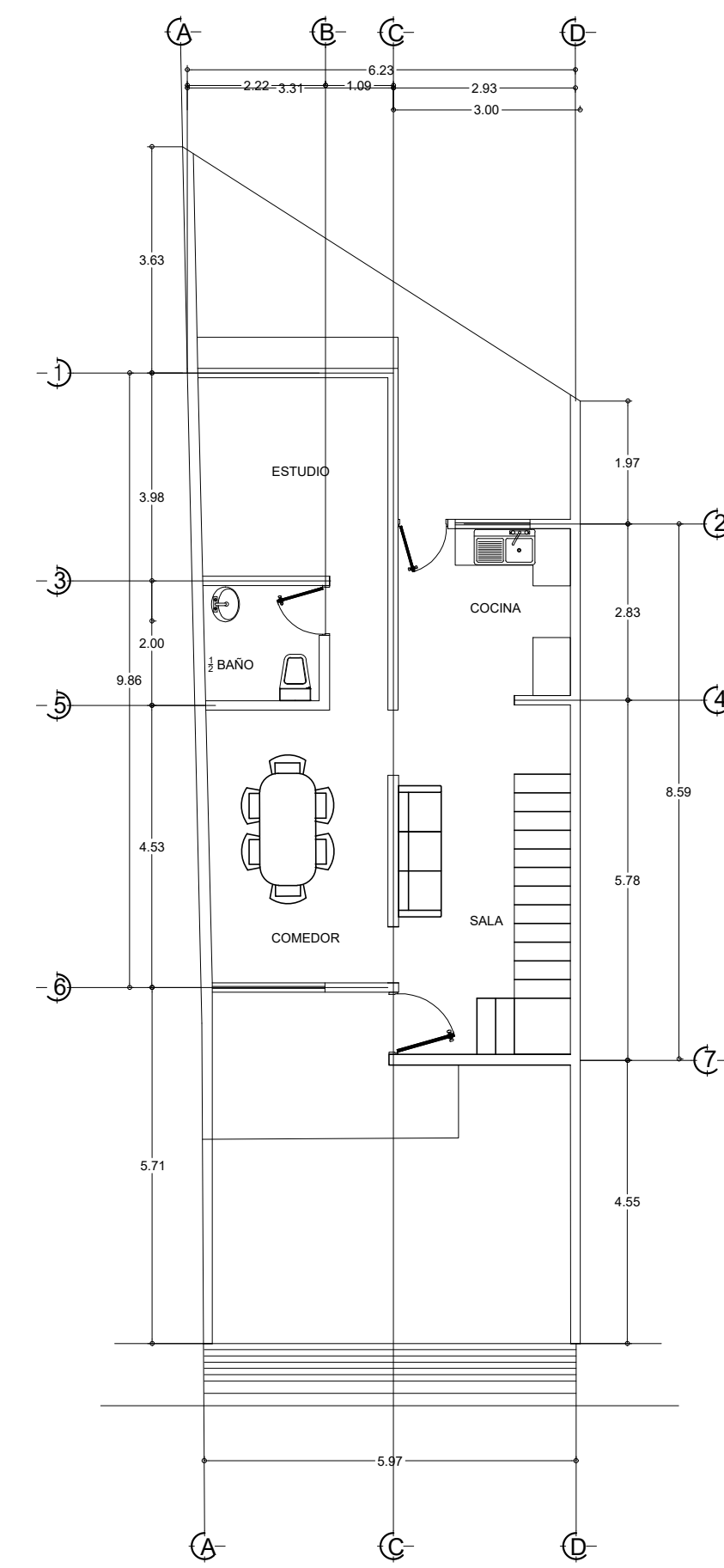

PLANTA BAJA PROPUESTA  
ESC.  
1:100

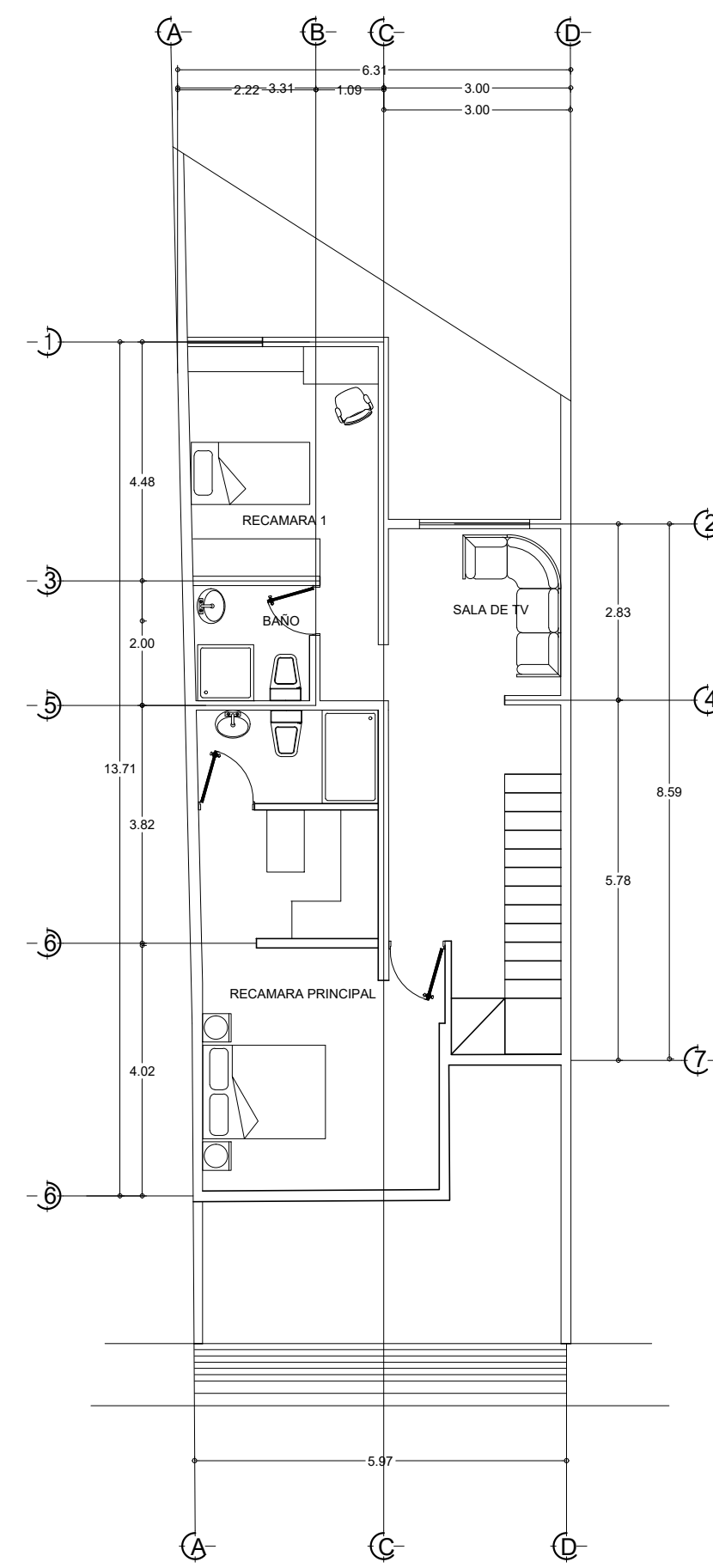

PRIMER PLANTA PROPUESTA  
ESC.  
1:100

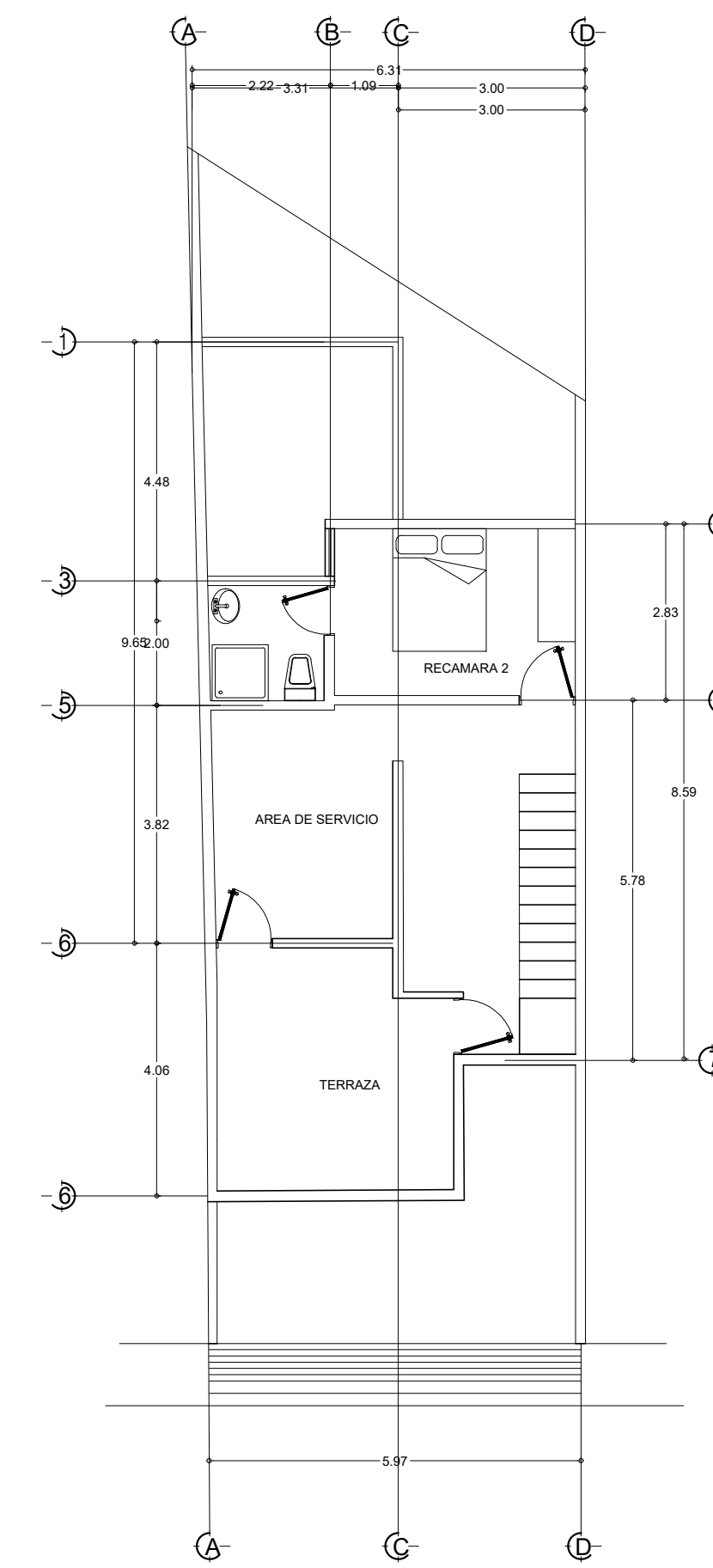

SEGUNDA PLANTA PROPUESTA  
ESC.  
1:100

PROYECTO

PROYECTO:

CASA-HABITACIÓN

NOMBRE DEL PLANO:

PLANTA ARQUITECTÓNICA

FIRMA:

ESCALA:

1:100

ACOTACIÓN:

METROS

CLAVE

A-1

PLANO:

01/03

FECHA:

22/ JULIO / 2022