



**Mi Universidad**

# UNIVERSIDAD DEL SURESTE

**Nombre del alumno:**

Belveri Elias Escalante Perez.

-

**Nombre del docente:**

Arq. Victor Manuel Santiago  
Guillen

**Materia:**

Taller Integral de Arquitectura

ARQUITECTURA 9

CUATRIMESTRE

.

-

LOCALIZACIÓN

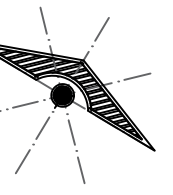

**SIMBOLOGÍA**

**SELLOS**

**PROYECTO:**  
PARQUE POST-COVID  
**DIRECCIÓN:**  
**PROPIETARIO:**

PROYECTÓ

**NOMBRE DEL PLANO:**  
PLANTA DE CIMENTACION

**D.R.O.:**

**FIRMA:**

**ESCALA:**

1:100

**ACOTACIÓN:**

METROS

**PLANO:**

0/0

**FECHA:**

14/ JUNIO/ 2022

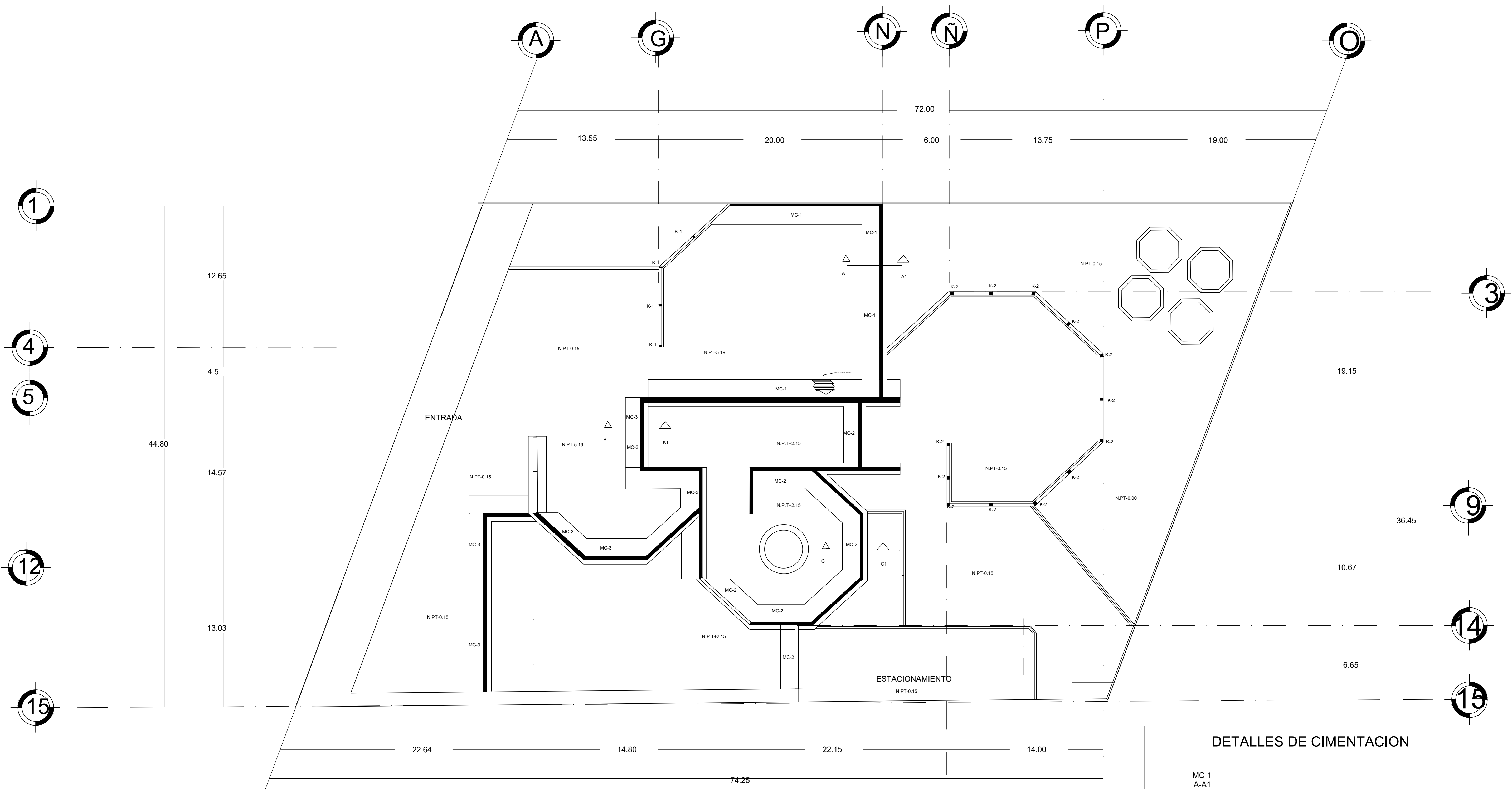

**DETALLES DE CIMENTACION**

