



AGENCIA BMW

UNIVERSIDAD DEL SURESTE

ARQUITECTURA 6 | A

DISEÑO IV

ARQ. VICTOR SANTIAGO GUILLEN

JULIO ÁGUILAR / MARIO LÓPEZ



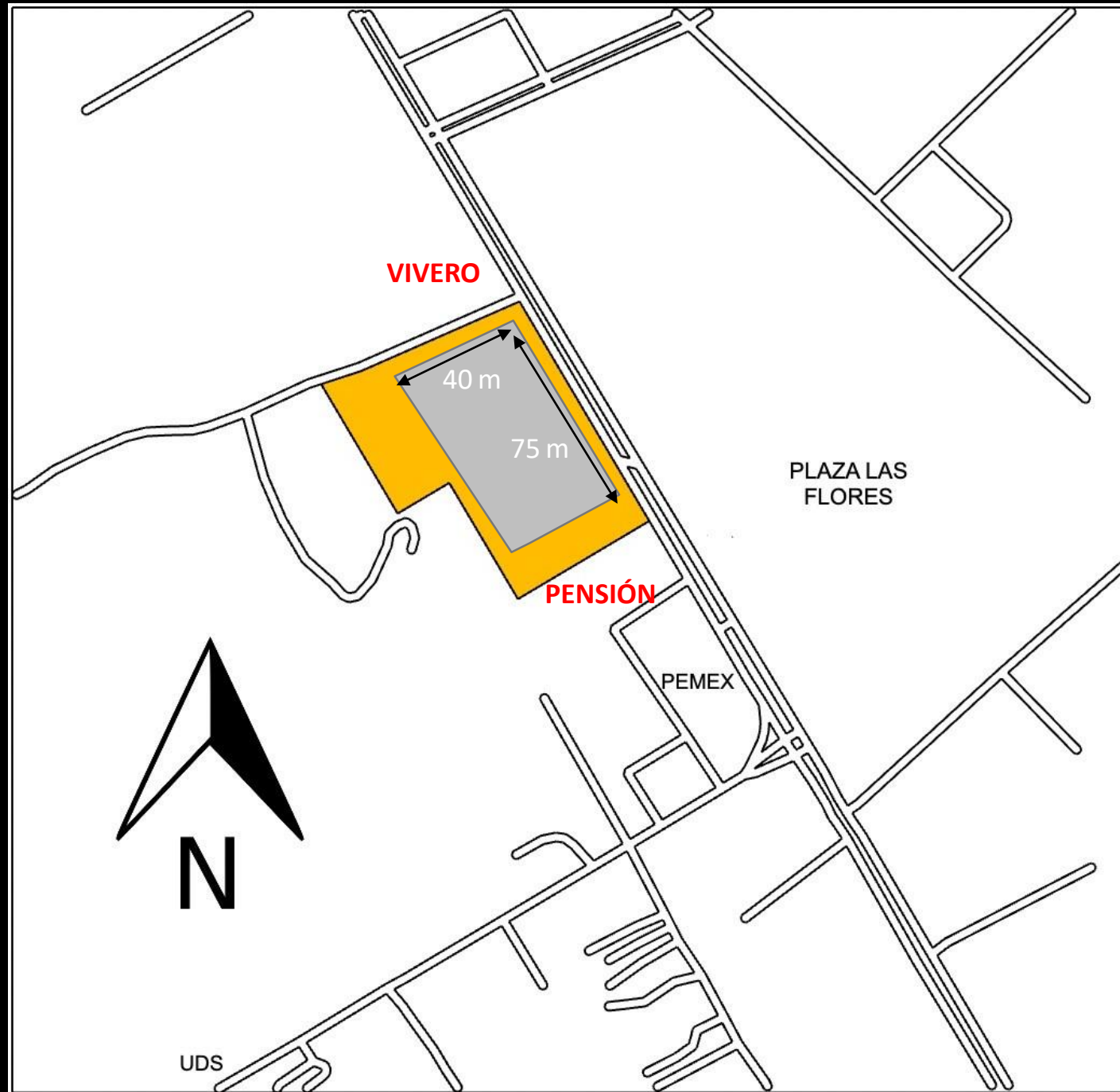

TERRENO
DE: 3,000
M²

UBICACIÓN: Comitán de Domínguez,
Chiapas
Carretera Internacional a Huixtla

EMPLAZAMIENTO

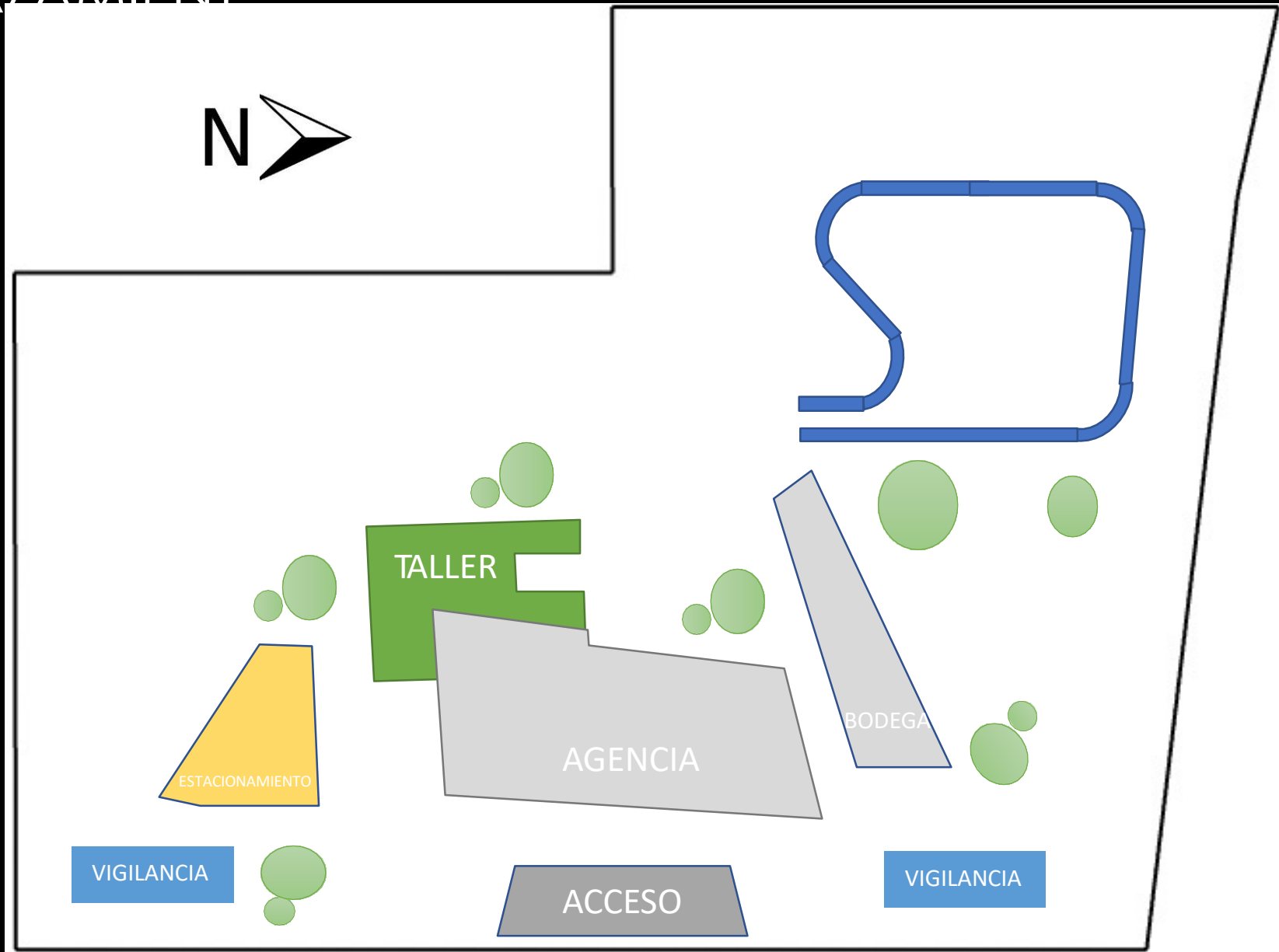

BOULEVAR

DIAGRAMA DE FUNCIONAMIENTO

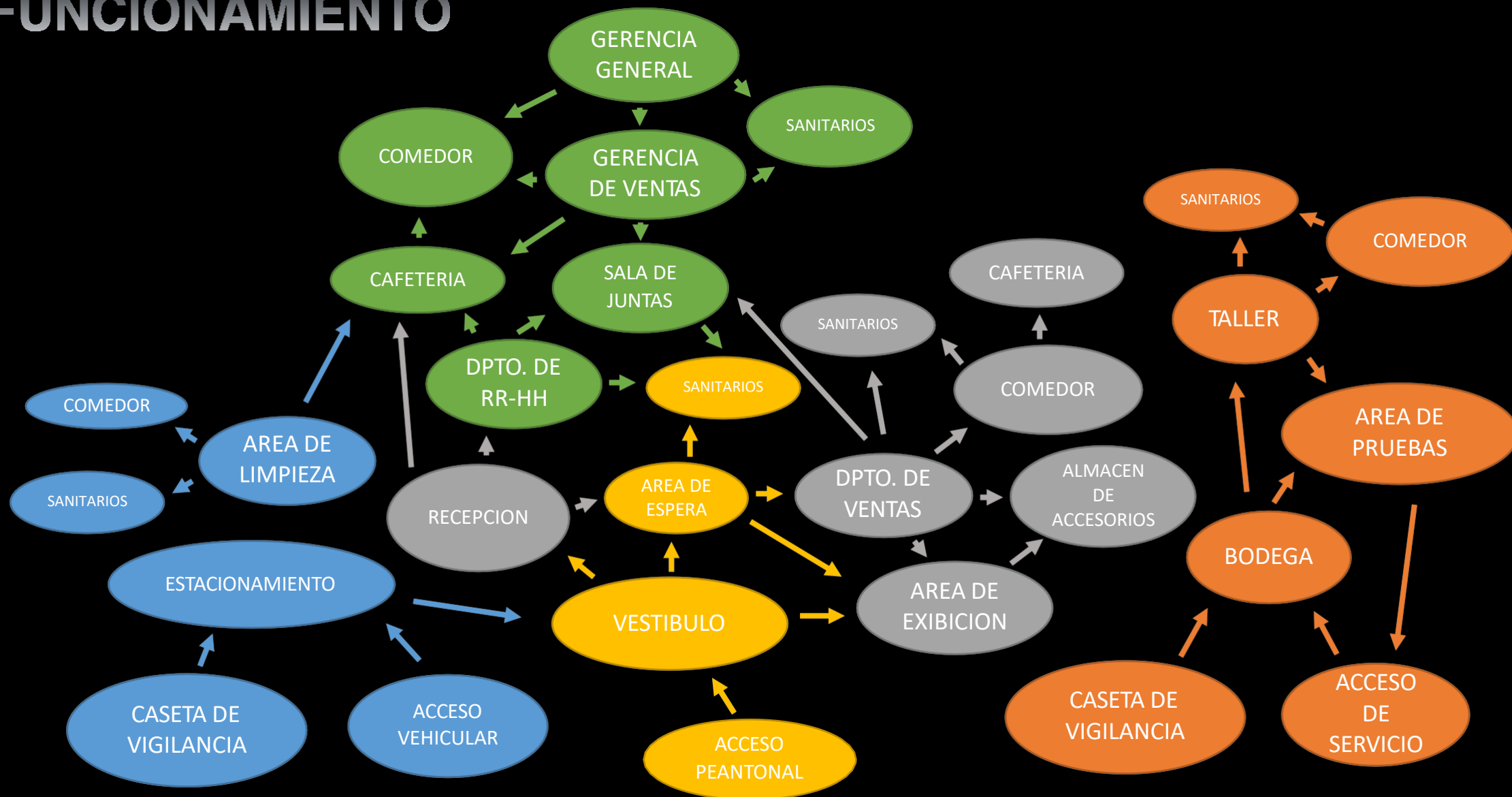

MAQUETA CONCEPTUAL DE AGENCIA



