



UNIVERSIDAD DEL SURESTE
ARQUITECTURA 6° y 3° CUATRIMESTRE

MUSEO ESTUDIANTIL

AGUILAR VILLAR LUIS ENRIQUE

GUILLEN MELGAR LUIS EDUARDO

HDEZ. GALVEZ ROXANA GERALDINE

JOACHIN VELAZQUEZ GRISEYDA

LOPEZ CRUZ MARIO DE JESUS

ORTEGA RUIZ CARLOS ANTONIO

PASIÓN POR EDUCAR

Comitán De Domínguez, Chiapas. 27/Junio/2022

¿QUE ES UN MUSEO?



Un museo es una institución permanente, sin fines de lucro, al servicio de la sociedad y abierta al público, que adquiere, conserva, estudia, expone y difunde el patrimonio material e inmaterial de la humanidad con fines de estudio, educación y recreo.

*Edificio o dependencias destinados a la exposición, convenientemente ordenada, de estos objetos.

Objetivos

Los museos deben cumplir al menos cuatro grandes funciones: adquisición, conservación, investigación y educación.

Los museos preservan el patrimonio y lo ponen a disposición de la sociedad. Cumplen una importante función social y educativa en el campo artístico, científico y cultural.





MUSEO DE LA CIUDAD

COMITAN DE DOMINGUEZ, CHIAPAS

ZONIFICACIÓN



PLANTA BAJA
Esc.: 1:100

1. Área publica ■ 1
2. Área de exhibición ■ 2
3. Área Administrativa ■ 3
4. Área servicio ■ 4
5. Área operativa ■ 5

1. Patio central, acceso.
2. Comitán en imágenes, Comitán y su historia, Comitán hoy, arquitectura de Comitán, Comitán en el arte.
3. Acceso.
4. Sanitarios, intendencia.
5. Pantallas multimedia.

DIAGRAMA DE FUNCIONAMIENTO

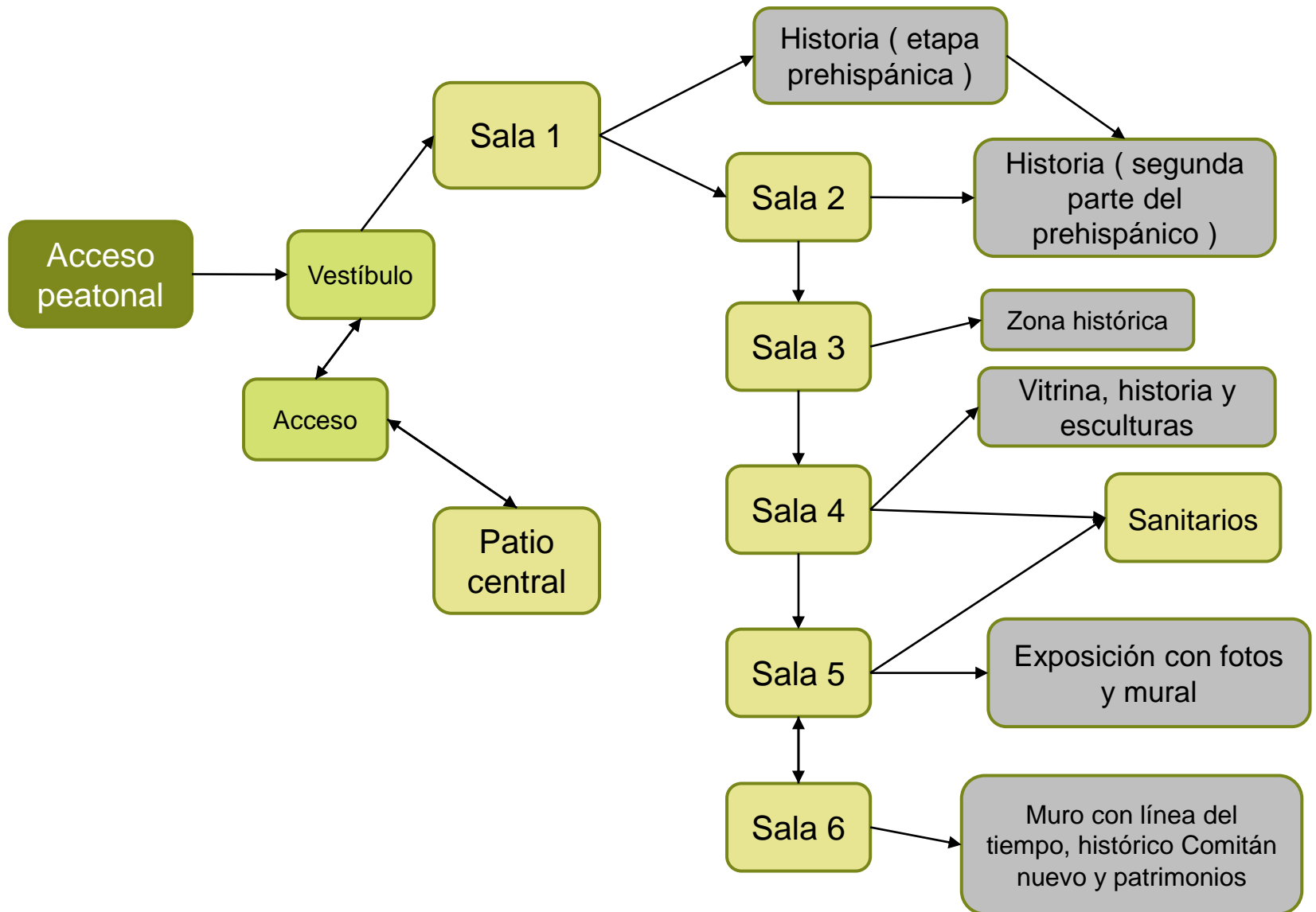

LISTADO DE ESPACIOS

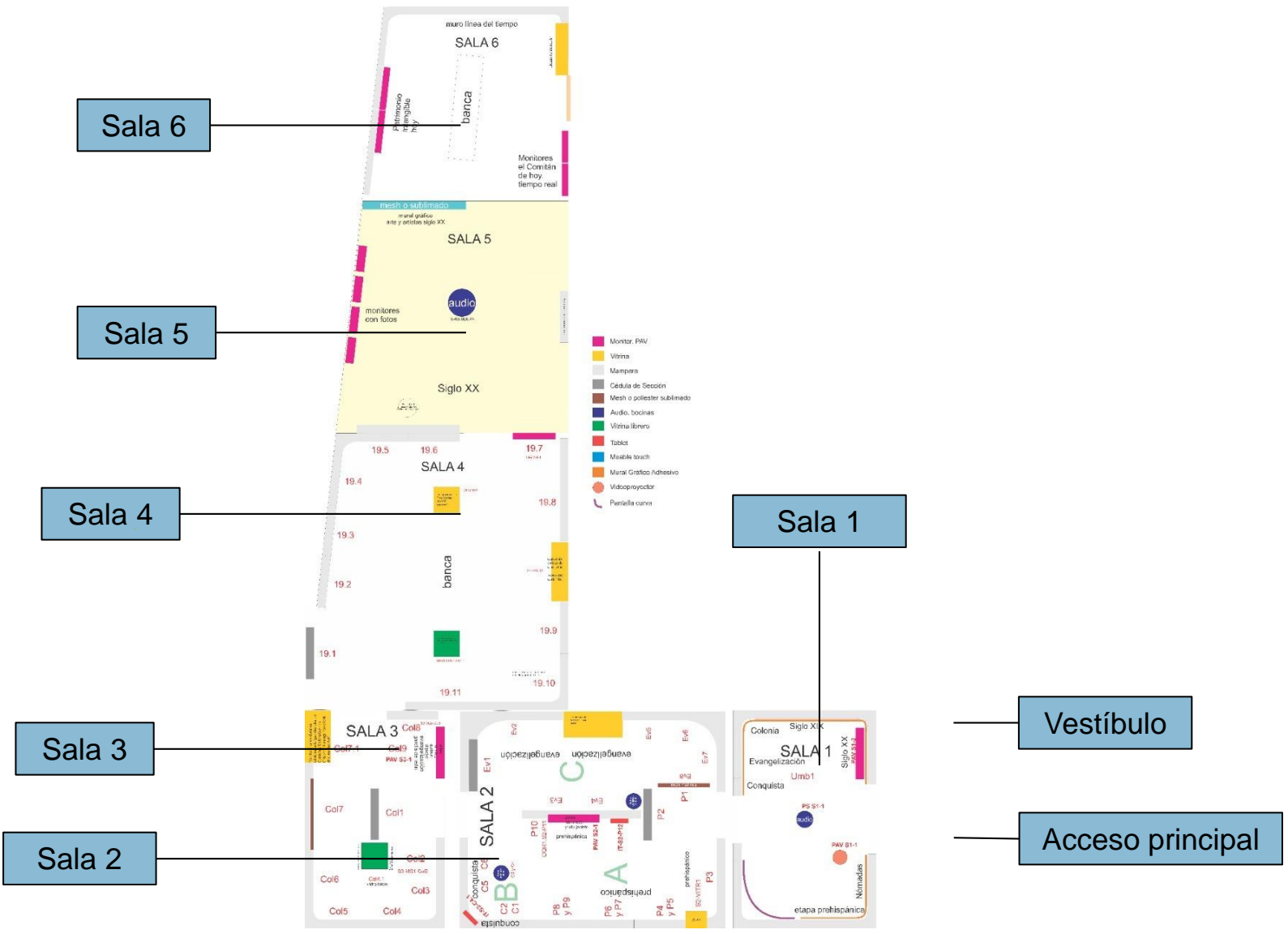

ANALISIS FORMAL

Contiene repetición

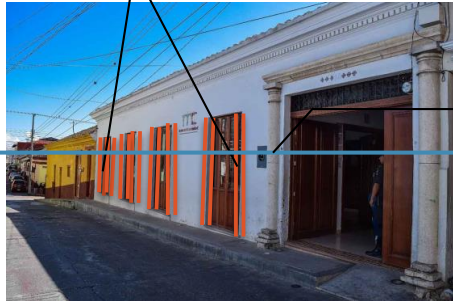

Ejes



Contiene ritmo

Contiene color



Texturas



MUSEO LACMA

ZONIFICACIÓN



El Museo de Arte del Condado de Los Ángeles (Los Angeles County Museum of Art), también conocido bajo las siglas LACMA, es el museo más grande del oeste de los Estados Unidos y cuenta con más de 150.000 obras que representan la historia del arte desde la Antigüedad hasta nuestros días.

El LACMA, localizado junto a los pozos de alquitrán de Rancho la Brea, cuenta con una extensa variedad de exposiciones que incluyen piezas de arqueología egipcia, griega y romana, pintura europea, y una extensísima colección de arte latinoamericano entre otras muchas temáticas



DIAGRAMA DE FUNCIONAMIENTO

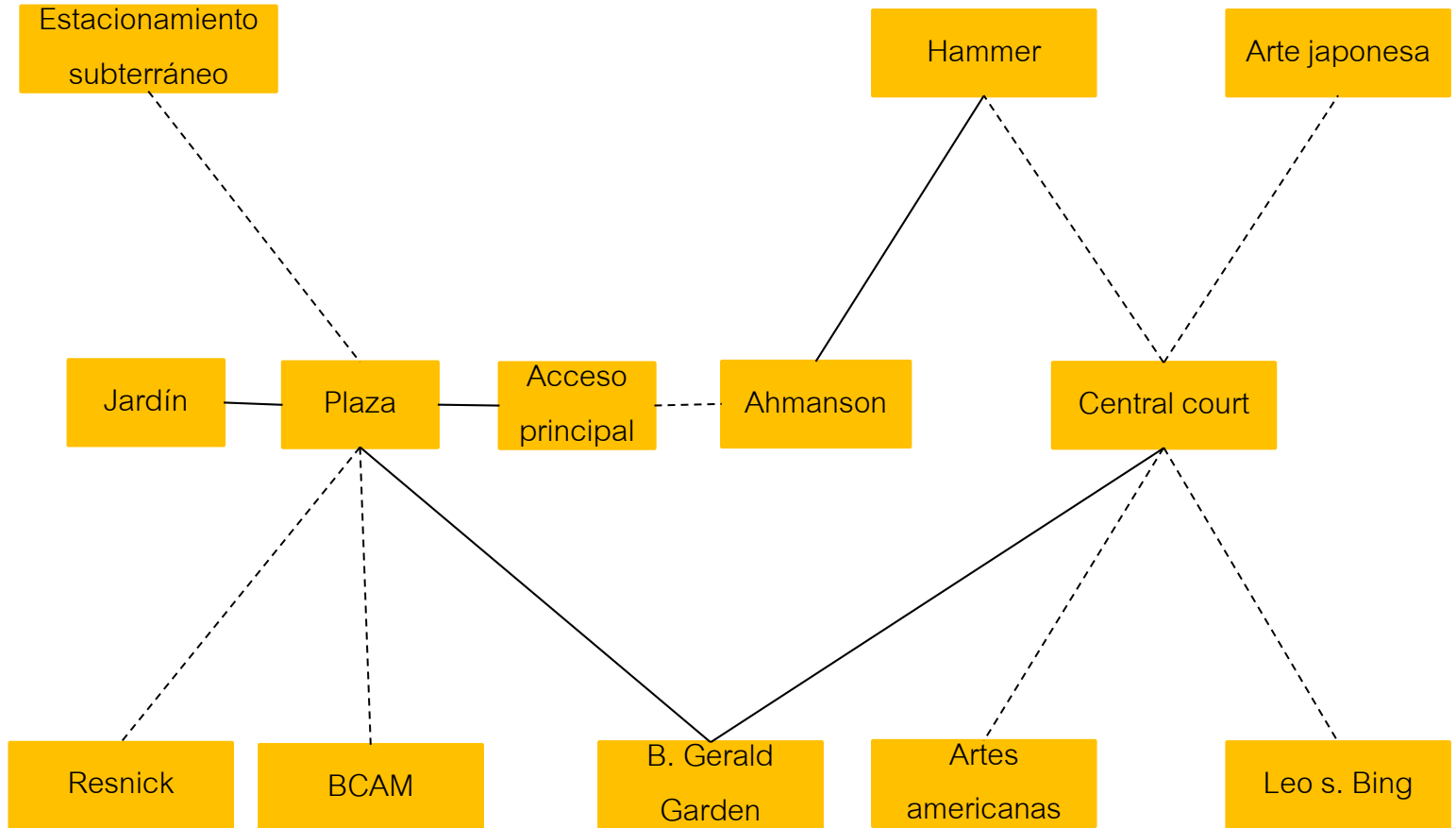
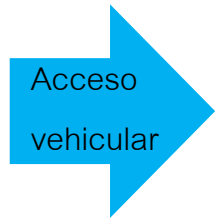

————— Relación directa
- - - - - Relación indirecta



RITMO Y REPETICION



COMPOSICION AGRUPADA



RITMO Y REPETICION



RITMO Y REPETICION

COLORES, TEXTURAS, MATERIALES



EJES

MATERIALES

Concreto Y Acero

COLORES/TEXTURA

Colores Bajos Y Armónicos

Acabado Fino

JERARQUIA

Un Edificio Dominante

RITMO/REPETICIÓN

Elementos Del Edificio En

Fachadas

Elementos Del Jardín

ANALISIS DE SITIO

Carretera San Cristóbal - Comitán Km. 165+500, Chacaljocom, 30105 Comitán de Domínguez, Chis.



MEDIO FISICO ARTIFICIAL



- 1 PARADA DE AUTOMOVILES FUERA DEL CENTRO EDUCATIVO
- CIRCULACION VEHICULAR TRANSITADO (AMBOS SENTIDOS)
- CIRCULACION PEATONAL POCO TRANSITADO
- POBLACION A 1/2KM HACIA EL NORTE Y 1KM HACIA EL SURESTE
- ACCESO (PORTICO-FACHADA-VEHIVULAR)
- TERRENO BARDEADO
- JARDINERAS
- CANCHA DE FUTBOL CON TRIBUNAS
- SALONES
- BAÑOS
- VESTIDORES
- INICIOS DE CONSTRUCCIONES (CEREBRO DEL COMPLEJO-OBRA GRIS, HOSPITAL-CIMENTACION)

Orientación
-143.701543 °

Inclinación
68.9745212 °

Rango
440.9853494 m

Latitud
16.2876235 °

Longitud
-92.1774494 °

Altitud
1,791.4638565 m

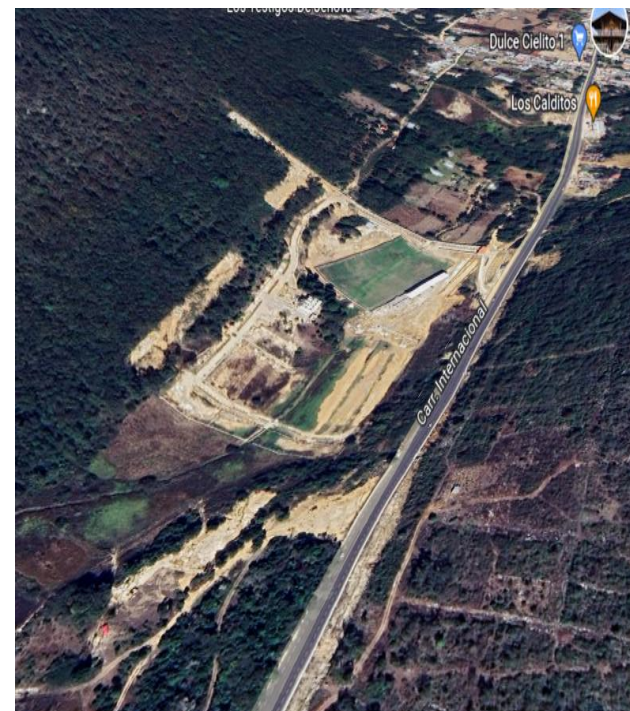

MEDIO FISICO NATURAL

NOMBRE COMÚN:

PINO PIÑONERO

NOMBRE CIENTÍFICO:

PINUS PINEO

ÁRBOL

ARBUSTO

CUBRESUELO

PLANTA

Altura

5.00 – 20.00

DIÁMETRO

3.00 – 6.00

FICHA:

1



CARACTERÍSTICAS:

El **Pinus** pineo, conocido también como Pino piñonero o Pino manso, es una especie de porte arbóreo que destaca por su producción de piñas.

El pino piñonero es una especie heliófila, muy resistente, capaz de adaptarse a suelos pobres y temperaturas elevadas.

FRUTO

Primavera

Verano

Otoño

Invierno

FLORACIÓN

Primavera

Verano

Otoño

Invierno

CADUCIFOLIO

PERENE

NATIVA

INTRODUCIDA

DATOS:

Hojas: follaje perennifolio formado por hojas aciculares, en grupos de dos en dos, de color verde brillante y muy rígidas

Flores: masculinas y femeninas, crecen en un mismo árbol (es una especie monoica)

Frutos: Piñas y piñones con forma ovalada, de hasta 15 cm de longitud, escamas aplanadas y con dos semillas en el interior

Romerillo

Arbustos

Flores silvestres

