



**ALUMNO(A): FANI DE LOS ÁNGELES JIMÉNEZ HERNÁNDEZ**

**DOCENTE: VICTOR MANUEL SANTIAGO GUILLEN**

**MATERIA: DISEÑO ARQUITECTONICO I**

**ACTIVIDAD: PLANOS ARQUITECTONICOS**

**PASIÓN POR EDUCAR**

**CUATRIMESTRE: 3**

**GRUPO: LAR04EMC0121-A**

**LUGAR Y FECHA: COMITÁN DE DOMÍNGUEZ CHIAPAS, A; 12 DE JUNIO DE 2022**

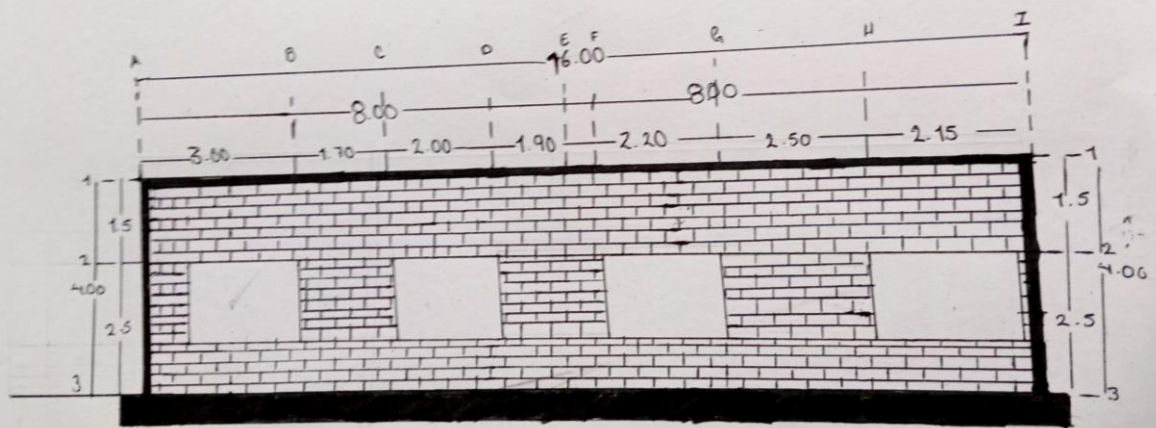

Fachada  
Esc. 1:75.

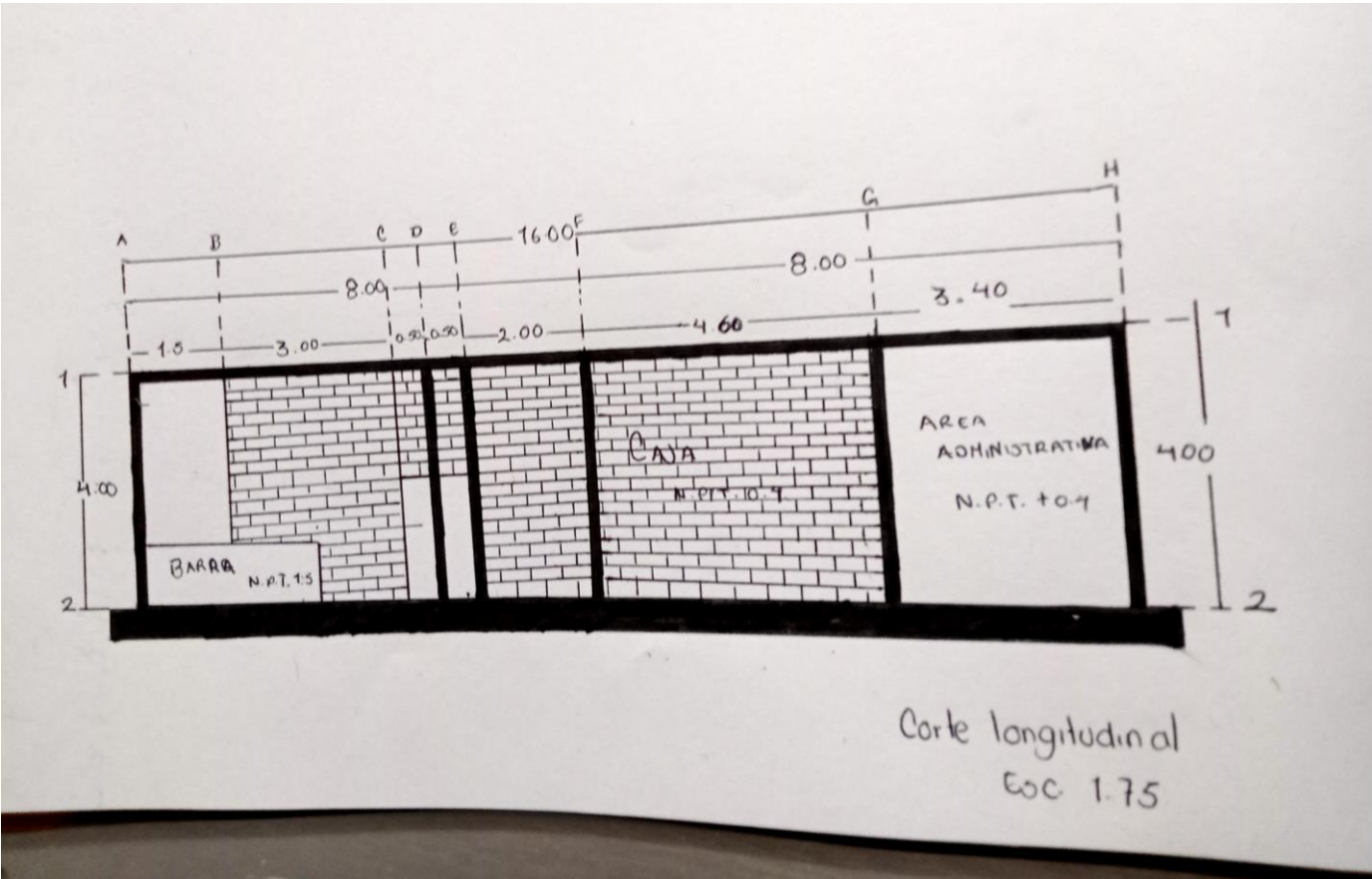

Corte longitudinal  
Esc. 1:75

