



Universidad Del Sureste

Nombre Del Alumno: Antonio De Jesús López López

Nombre Del Profesor: Víctor Manuel Santiago Guillen

Nombre De La Materia: Diseño Arquitectónico II

Nombre De Loa Actividad: Investigación

Carrera: Arquitectura

Grado: 3er Cuatrimestre

Fecha: Sábado 21 De Mayo Del 2022

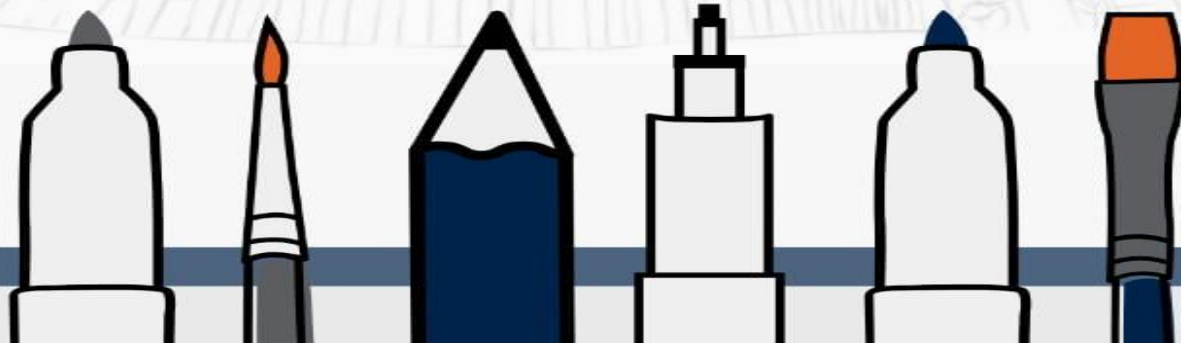

Función

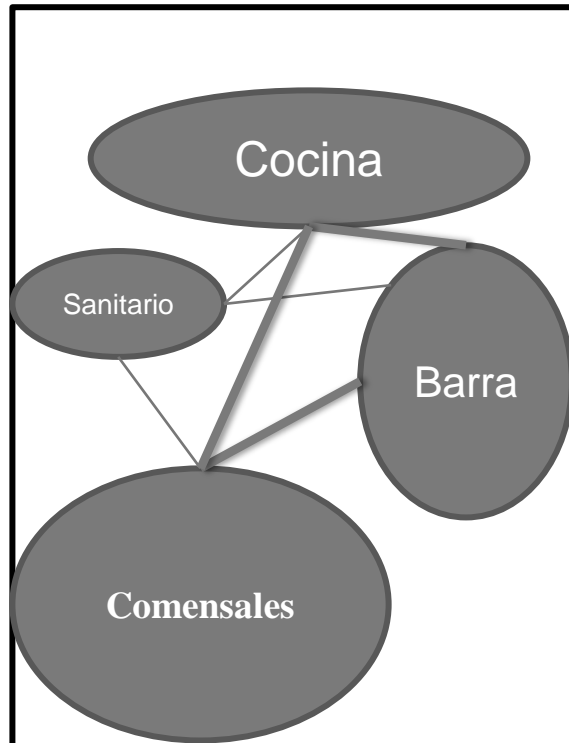

Espacios y número de capacidad

- Cocina: Espacio hasta para 3 personas.
- Sanitario: Espacio exclusivo para 1 persona.
- Barra: Espacio hasta para 2 personas.
- Comensales: Espacio para 4 mesas hasta para 4 personas cada una.

Relación Entre espacios

Cocina - Barra: Relación Directa

Cocina - Sanitario: Relación Indirecta

Cocina - Comensales: Relación Directa

Barra - Sanitario: Relación Indirecta

Barra - Comensales: Relación Directa

Sanitario - Comensales: Relación Indirecta

R. Directa 

R. Indirecta 

Daily Donuts - Centro

Forma

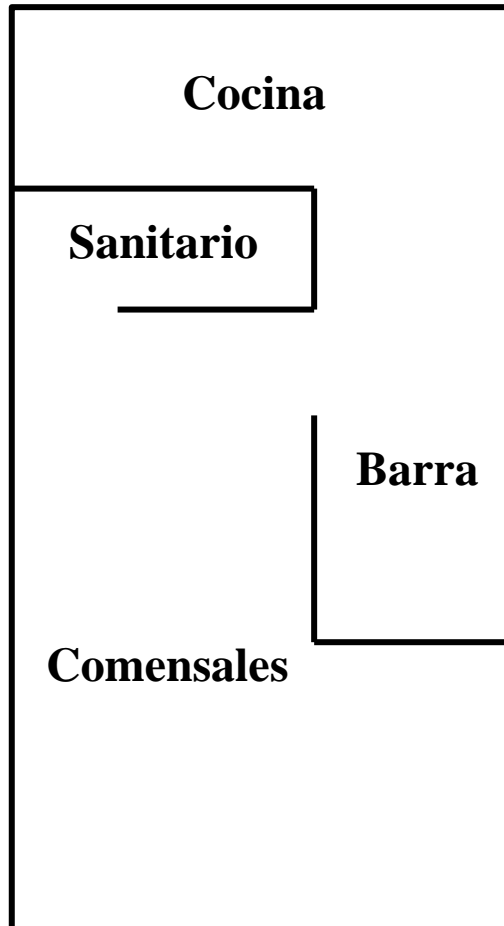

Forma del edificio

Edificio ubicado en el centro de la ciudad.

Con su fachada apuntando hacia el norte.

Sobre un terreno alto, colores llamativos y variados de acuerdo a la marca, vista frente al parque central de la ciudad, con una pequeña capacidad de mesas al exterior del edificio en la banqueta de afuera de aproximadamente 6x4.

El edificio no cuenta con ejes que repartan la distribución interna no formas en específico mas que espacios rectangulares para cada área.

El edificio usa una forma en el cuadrado con una cubierta en forma piramidal.

Daily Donuts - Centro

Estructura

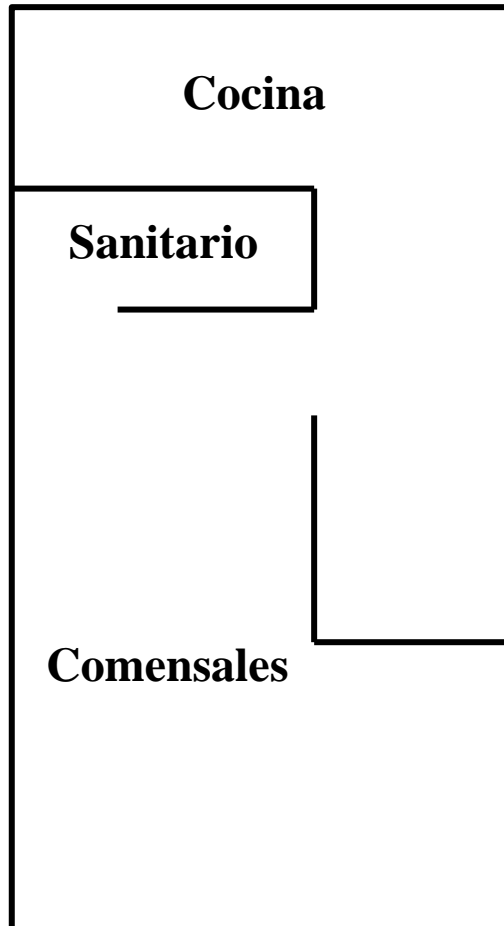

Estructura

Cimentación: Se compone por una cimentación de mampostería en masa activa con nueros de tapial de barro, los cuales transmiten el peso a la cimentación.

Fachada: Muros aproximadamente de 40 a 50cm de ancho, con una puerta como acceso, fabricada de madera.

Cubierta o tejado: Parte superior del edificio cubierta por tejas, tiene una cubierta inclinada con el fin de facilitar el escurrimiento de agua. Esta cubierta descansa sobre polines de madera.

Acabados: Baldosas de barro cocido para el piso, morteros para textura de los muros y madera para puertas y ventanas

Daily Donuts - Centro

Función

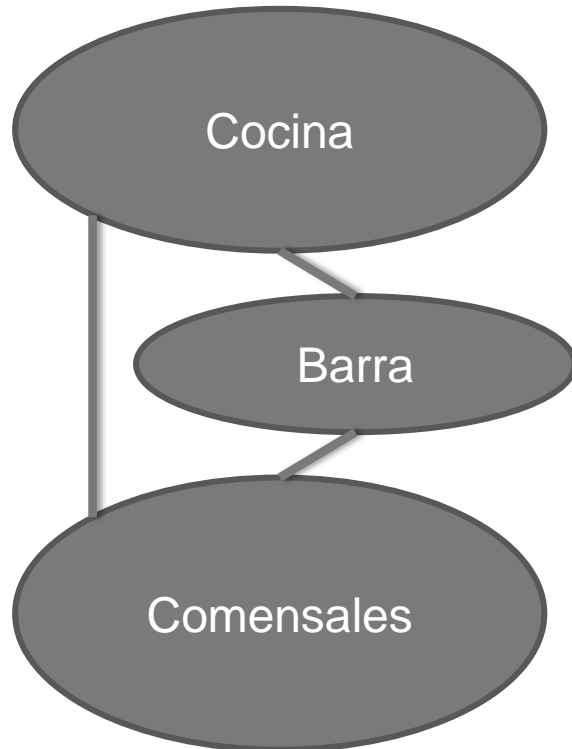

R. Directa —————

R. Indirecta ————

Espacios y numero de capacidad

- Cocina: Espacio hasta para 5 personas
- Barra de atención: espacio hasta para 4 personas
- Comensales: Espacio hasta para 14 personas

Relación entre espacios

Cocina – Barra: Relación Directa

Cocina – Comensales: Relación Directa

Barra – Comensales: Relación Directa

Starbucks - Zapopan, Guadalajara, Plaza Andares

Forma



Forma del edificio

En estas estructura se utiliza mucho lo que es la repetición y se puede apreciar en lo q es la decoración de la fachada (flechas grandes).

Es una estructura con una cierta simetría en lo que es la parte trasera ya que en el área los comensales se descompone esta, ya que tiene una forma de trapecio y tiene una sustracción en la cubierta específicamente en la parte de los comensales.

Starbucks - Zapopan, Guadalajara, Plaza Andares

Estructura



Estructura

Fachada: Podemos apreciar una fachada simple y abierta, principalmente diseñada con acabados de madera.

Cubierta: Podemos observar que para la cubierta utilizaron madera y vigas tipo I.

Acabados: Losetas para el piso con acabados finos en madera, así mismo para techo y muros se implementó la madera fina y cristales.

Starbucks - Zapopan, Guadalajara, Plaza Andares