



**Nombre de alumno: NORMA VALERIA RODRIGUEZ  
GALINDO**

**Nombre del profesor: YANETH DEL ROCIO ESPINOSA**

**Nombre del trabajo: SUPER NOTA**

**Materia: SUMBODULO 2**

**Grado: 6TO CUATRIMESTRE**

**Grupo: TECNICO EN ADMINISTRACION DE RECURSOS  
HUMANOS**

Comitán de Domínguez Chiapas a 07 de julio de 2022

# GENERAR EL REPORTE

## DE NÓMINA.

### 3.1

#### Concepto de nómina

EN UNA EMPRESA, LA NÓMINA ES LA SUMA DE LOS REGISTROS FINANCIEROS DE LOS SUELDOS DE LOS EMPLEADOS, INCLUYENDO LOS SALARIOS, LAS BONIFICACIONES Y LAS DEDUCCIONES. EN LA CONTABILIDAD, LA NÓMINA SE REFIERE A LA CANTIDAD PAGADA A LOS EMPLEADOS POR LOS SERVICIOS QUE PRESTARON DURANTE UN CIERTO PERÍODO DE TIEMPO. LA NÓMINA TIENE UN PAPEL IMPORTANTE EN UNA SOCIEDAD POR VARIAS RAZONES



### 3.2

#### Tipos de nóminas.

\*NÓMINA DE EMPLEADOS

\*NÓMINA DE GERENCIA

TIPO DE NÓMINA SEGÚN EL PERIODO DE TIEMPO DE LIQUIDEZ:

ATENDIENDO AL PERIODO DE TIEMPO QUE COMPRENDE EL RECIBO DE SALARIO PODEMOS CLASIFICAR LAS NÓMINAS EN

\* NÓMINA SEMANA

NÓMINA QUINCENAL

\*NÓMINA MENSUAL

TIPOS DE NÓMINAS ESPECIALES

\*DEBIDO A FACTORES DE LA EMPRESA O EL TRABAJADOR

\*NÓMINAS PRORRATEADAS

\* NÓMINA CON BAJA POR ENFERMEDAD COMÚN O LABORAL

\*NÓMINAS CON HORAS EXTRA

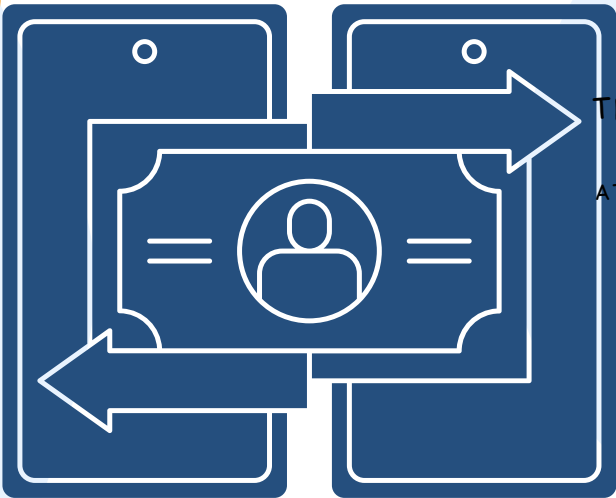

### 3.3

#### Nóminas en el software contable

\*CUENTA (6400) SUELDOS Y SALARIOS

\*CUENTA (6420) SEGURIDAD SOCIAL A CARGO DE LA EMPRESA

\*CUENTA (4751) H.P. ACREEDORA POR RETENCIONES PRACTICADAS

\*CUENTA (4760) ORGANISMOS DE LA SEGURIDAD SOCIAL, ACREEDORES

CUENTA (4650) REMUNERACIONES PENDIENTES DE PAGO

° BARRA DE MENÚ

°BARRA DE HERRAMIENTAS

°SELECCIÓN DEL PERIODO

°BARRA VERTICAL DE SELECCIÓN

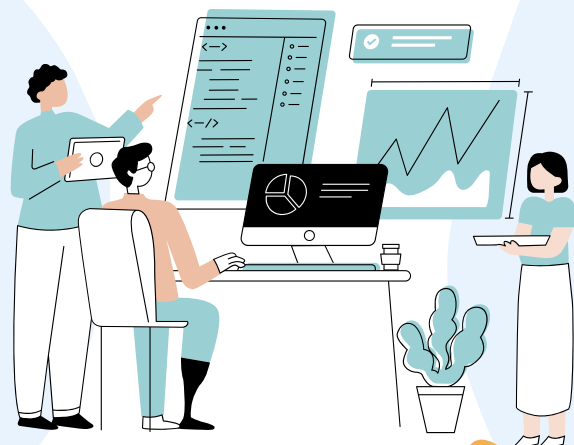

### 3.4

#### Ejercicios prácticos

SALARIO POR DÍA = \$100.00 AGUINALDO POR DÍA = (15X100X365) 4.10 PRIMA VACACIONAL = (6X100X0.25/365) 41 SBC POR DÍA \$104.51

EL NÚMERO DE AFILIACIÓN QUE ASIGNA EL IMSS AL TRABAJADOR SE INTEGRA DE 11 DÍGITOS:

\*LOS DOS PRIMEROS CORRESPONDEN A LA CIRCUNSCRIPCIÓN.

\* LOS DOS SIGUIENTES, AL AÑO DE INSCRIPCIÓN DEL TRABAJADOR.

\* LOS DOS SIGUIENTES, AL AÑO DE NACIMIENTO DEL TRABAJADOR.

\*LOS CUATRO SIGUIENTES, PARA EL NÚMERO DE SERIE

\* EL ÚLTIMO ES VERIFICADOR

IMSS E INFONAVIT

1. ASÍGNALE EL PAPEL DE PATRÓN

2. CONTRATA A TRES COMPAÑEROS COMO TRABAJADORES DE TU EMPRESA

3. SOLICITA LA DOCUMENTACIÓN

4. LLENA EL FORMATO.

5. SIMULA EL TRÁMITE ANTE LA AUTORIDAD FISCAL (FACILITADOR) CORRESPONDIENTE A LA JURISDICCIÓN.

6. COMENTA LA EXPERIENCIA EN EL GRUPO Y CON EL APOYO DEL FACILITADOR ELABORA LA CONCLUSIÓN PARA LA OBTENCIÓN DEL REGISTRO DE AFILIACIÓN



Bibliografía básica y complementaria:

- De la Rosa Consultores. (2008). Nóminas, Salarios y Prestaciones.
- Borrel, M. (2010). Taller de prácticas laborales y de seguridad social. Tax Editores Unidos.
- Borrel, M. (2010). Ley del Seguro Social. SISTA.
- Ley Federal del Trabajo. (2019). ISEF.
- Fisco Nominas. (2019). ISEF
- Ferrer López, Miguel Ángel. (2019). Como confeccionar Nominas y Seguros Sociales. DEUSTO.