



**Nombre de alumnos: ezequiel
francisco pascual**

Nombre del profesor: Reynaldo

Nombre del trabajo: super nota

Materia: economía

Grado: 6to cuatrimestre

Grupo: BRH

PASIÓN POR EDUCAR

Comitán de Domínguez Chiapas a 30 de julio de 2022.

Globalización y empresa

La empresa

La población se organiza en empresas por la eficiencia generalmente obliga a producir en gran escala

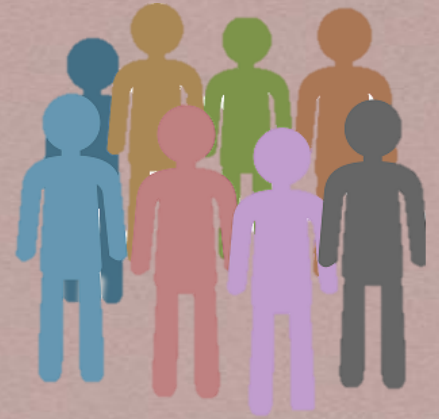

El empresario

En muchas ocasiones el origen de la empresa esta en una idea innovadora sobre los procesos y productos, de forma que el empresario actúa como agente difusor del desarrollo económico



Tipos de empresa según su naturaleza jurídica

Individuales: Son aquellas entidades constituidas por una persona física que ejerce en nombre propio una actividad industrial, comercial o profesional. Colectivas: Son aquellas que pertenecen a varios propietarios que conforman lo que se denomina persona jurídica.

La actividad productiva de la empresa

Cualquiera que sea el producto o servicio que tiene que llevar a cabo el empresario que tiene que tomar diariamente múltiples decisiones sobre su actividad productiva

El PIB

La macroeconomía se ocupa del estudio del funcionamiento de la economía en su conjunto



La función del dinero

Una economía de trueque es aquella en la que no existe ningún medio comúnmente acepto. Los bienes se intercambian directamente por otros bienes



Comercio internacional

El comercio internacional consiste en el intercambio de bienes, servicios, capitales entre diferentes países

El Ciclo económico

es un conjunto de fenómenos económicos que se suceden en una época o periodo determinado, dividido además en cuatro fases según en qué momento, ascendente o descendente, se encuentre la economía.

Las fluctuaciones cíclicas

es aquella oscilación que registra una variable (particularmente en economía se analiza en el producto interior bruto o PIB) alrededor de una tendencia de más largo plazo.



La globalización

Del conjunto de los países del mundo provocado por el aumento del volumen y la variedad de las transacciones transfronterizas de bienes y servicios

El índice de pobreza

Índice: es el porcentaje de la población cuyo ingreso familiar está por debajo de un nivel absoluto llamado línea de pobreza

Línea: es determinada por el gobierno federal aproximadamente en tres veces el costo de proporcionar una dieta adecuada



El desempleo

El desempleo es uno de los problemas económicos más preocupantes tanto a nivel personal como a nivel social