

Nombre de alumno: Francisco Javier Gómez Hernández

Nombre del profesor: Gerardo Garduño

Nombre del trabajo: Súper nota

Materia: administración

Grado: BRH05EMC120

PASIÓN POR EDUCAR

Grupo: A



Organización en trébol

Estructura Matricial

Supone la contratación externa de muchas de las tareas de la empresa, cuyo equipo de trabajo fundamental lo constituyen quienes dirigen las labores externas y coordinan los diversos esfuerzos de la empresa.

Modelos de organización

Organización funcional
Esta es la versión moderna del modelo anterior, que estructura la empresa en base a departamentos, cada uno dotado de su jefe, y el total de los jefes dirigidos por la cúpula de la empresa, ya sea de manera individual o en base a reuniones.

Organización lineal
Se trata del modelo jerárquico tradicional, simple y piramidal, que presenta líneas de autoridad únicas y la información se transmite de manera unidireccional, desde las visiones globales superiores de la estructura, hasta las posiciones locales de la base.

Organización matricial
Se trabaja en base a proyectos y resultados esperados, mediante la constitución de equipos de trabajo multidisciplinarios a los que pertenecen individuos de diversas áreas.

Organización en comités
Opera en base a comités, o sea, a grupos reducidos a los que se asigna el estudio de alguna etapa o aspecto específico del proceso productivo, ya sea de manera formal o informal.

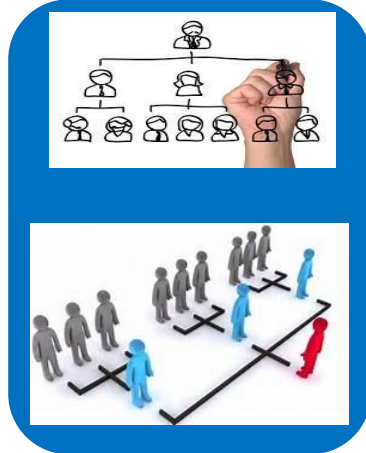

La organización TRÉBOL.
Charles Handy

