



Mi Universidad

Súper nota

Nombre del Alumno: Ignacia Bautista Gómez

Nombre del tema: tipos de hospitales de acuerdo a su estructura y niveles.

Parcial: primer

Nombre de la Materia: administración y evaluación de los servicios de enfermería

Nombre del profesor: SANDRA YAZMIN RUIZ

Nombre de la Licenciatura: Lic. En enfermería

Cuatrimestre: noveno

Pichucalco Chiapas a 10 de julio de 2022

TIPOS DE HOSPITALES, ESTRUCTURA Y NIVELES

Primer nivel

Cumplen la función de prevenir enfermedades, aunque también funcionan como instituciones de divulgación de criterios de salud y el tratamiento de enfermedades de poca gravedad.

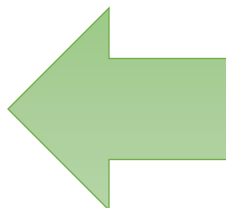
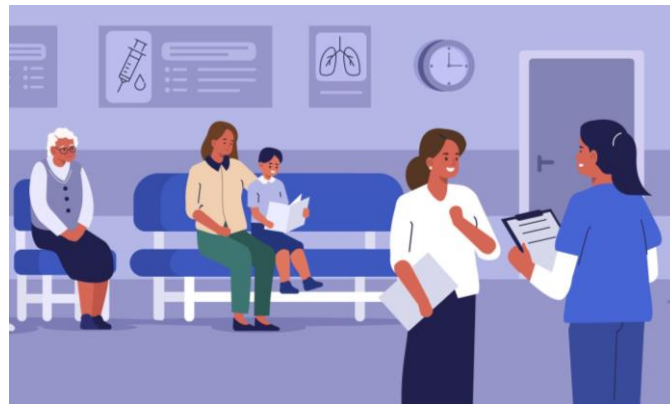
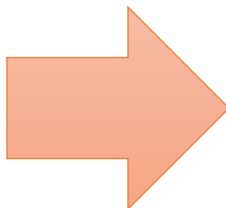

Hospitales de segundo nivel

En este sentido, son un poco más especializados y permiten atender casos médicos de complejidad media. De esta manera, tanto sus especialidades como sus instalaciones están determinadas por la necesidad de la atención de emergencias de mayor nivel.

Hospitales de tercer nivel

Se especializan en atender las más complejas especialidades médicas, y suelen recibir regularmente transferencias desde hospitales de niveles inferiores de acuerdo a la gravedad de los casos. En este nivel hospitalario la atención es específica, es decir, cuentan con el personal médico especialista y aparatos de tecnología avanzada para intervenciones complejas según la gravedad de la enfermedad.

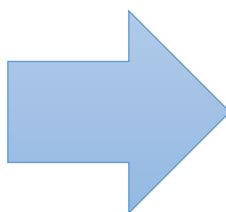

Fuentes bibliográficas

PDF ADMINISTRACION Y EVALUACION DE LOS SERVICIOS DE ENFERMERIA