



Mi Universidad

Super Nota

Nombre del Alumno: Cecilia del Carmen Palomeque Vázquez

Nombre del tema: Super nota

Parcial: 1ro.

Nombre de la Materia: practicas profesionales

Nombre del profesor: Javier Gómez Galera

Nombre de la Licenciatura: Enfermería

Cuatrimestre: 9no.

Escalas de valoración

Usualmente, se emplea un marco de valoración basado en una teoría de Enfermería o en la escala de Glasgow. En dicha valoración se contemplan problemas que pueden ser tanto reales como potenciales (de riesgo).

Glasgow

Es una escala diseñada y utilizada neurológicamente para poder medir el nivel de conciencia de una persona que pudo haber sufrido un politraumatismo encefálico. Su objetivo es determinar el nivel de conciencia del paciente. Ya que si un paciente presenta una disminución brusca de la puntuación de la escala de Glasgow avisar inmediatamente al médico.

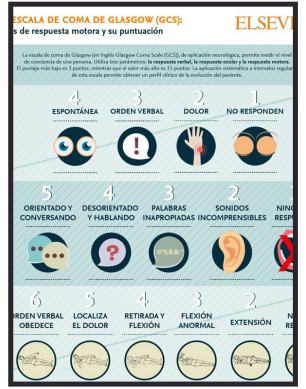

Ramsay

La escala de Ramsay es una escala que es utilizada para medir el nivel de sedación en los pacientes, y es un instrumento preponderante que es utilizado al borde del lecho en Unidades de Terapia Intensiva por médicos, enfermeros, auxiliares y técnicos de enfermería debidamente entrenados.

Silverman

La escala de Silverman es muy utilizada en las UCINs para valorar la gravedad de afectaciones respiratorias, concretamente el síndrome de distrés Respiratorio. Esta afección es muy frecuente en prematuros y grandes prematuros después del parto. El diagnóstico precoz es fundamental para instaurar las medidas oportunas y pertinentes para evitar este problema y otras complicaciones que pueden derivarse de un patrón respiratorio ineficaz.

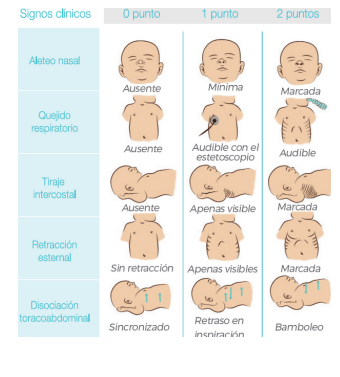

Eva

EVA es el nombre que recibe una escala horizontal utilizada para medir el dolor en el ámbito de la sanidad. La escala EVA Permite establecer una valoración del dolor que oscila entre 0 y 10, siendo el 0 la ausencia completa de dolor y el 10 un dolor insoportable. La escala EVA se representa por medio de una línea horizontal, la cual se muestra al paciente para que marque la zona exacta en la que considera que se encuentra el grado de dolor que padece. Una vez marca en la línea, el médico procede a la medición haciendo uso de una regla.

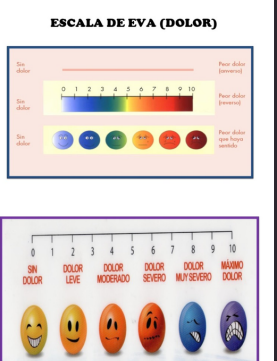

Capurro

La valoración de Capurro es un criterio utilizado para estimular la edad gestacional de un neonato. Esta determinación tiene el propósito de anticipar riesgos médicos, prevenir complicaciones y distinguir capacidades de cada niño de acuerdo a su desarrollo, como alimentarse o estipular necesidades de su cuidado.



Apgar

La puntuación Apgar es una prueba para evaluar a recién nacidos poco después de su nacimiento. La prueba Apgar se le administra al bebé en dos ocasiones: la primera, un minuto después del nacimiento, y de nuevo cinco minutos después del nacimiento.



Crichton

La escala de Crichton para valorar el riesgo de caída. Esta permite estimar la limitación física, el estado mental alterado, el tratamiento farmacológico que implica el riesgo. Considera la funcionalidad en todas sus esferas y por tanto esos rubros también los expresan a evaluación de movilidad, orientación, comunicación, cooperación, vestido, alimentación, agitación, incontinencia, sueño y estado de ánimo.

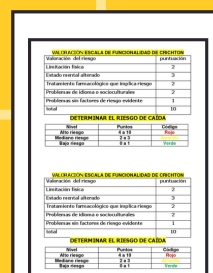

Braden

Medición del riesgo de padecer una úlcera por presión, a través de una escala validada y su objetivo es cuantificar el riesgo de aparición de una úlcera por presión que presenta el paciente.