



Mi Universidad

Súper nota

Nombre del Alumno: Jessenia Lizbeth Cruz Monzón

Nombre del tema: unidad 2

Parcial : 1er parcial

Nombre de la Materia: Enfermería del adulto

Nombre del profesor: Lic. Javier Gómez Galera

Nombre de la Licenciatura : enfermería

Cuatrimestre: 6to cuatrimestre

Pichucalco, Chiapas a 12 de julio del 2022

Cuidados de enfermería en pacientes con problemas...

- Endocrinos
- Neurológicos
- Oculares
- Oncológicos

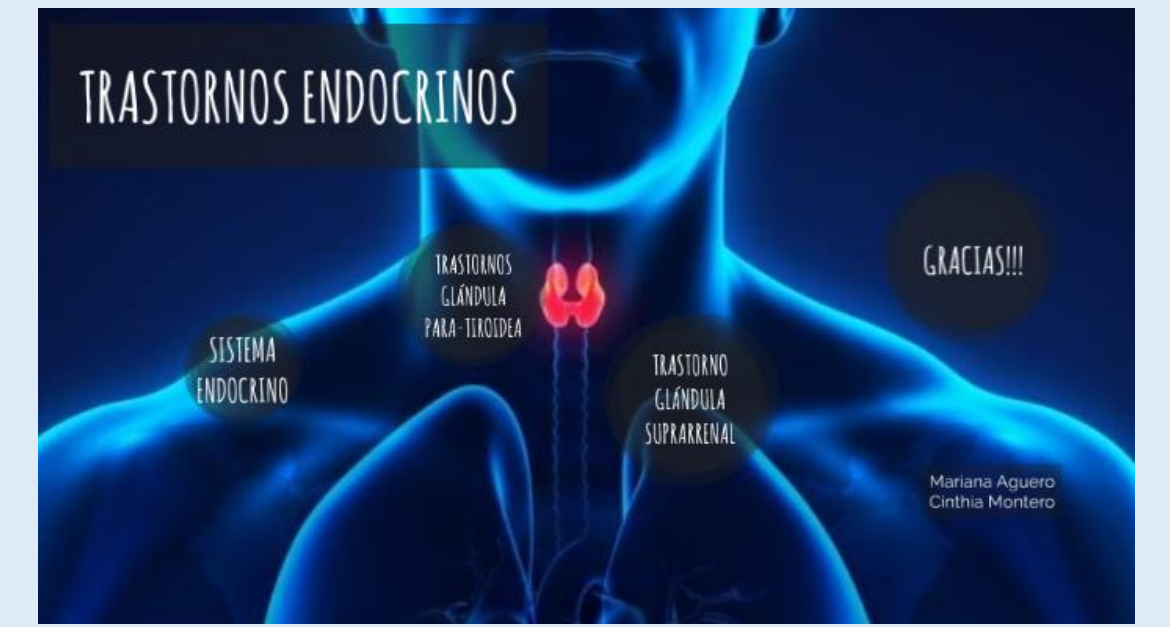
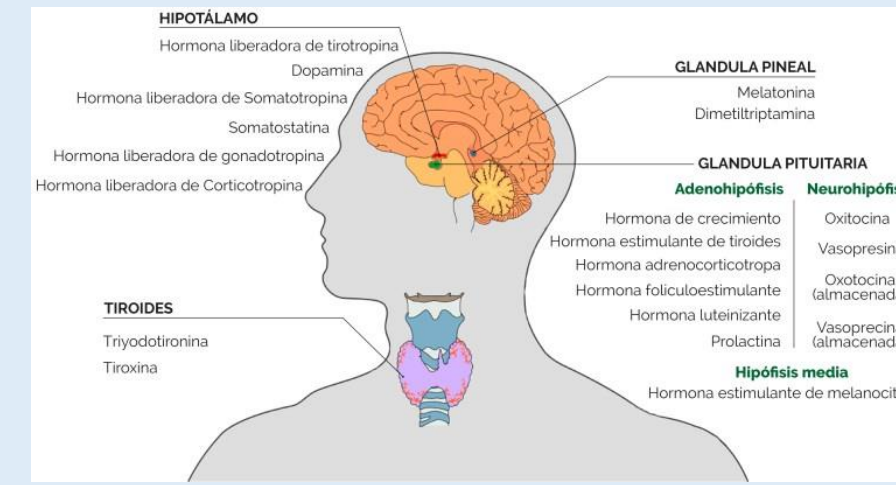
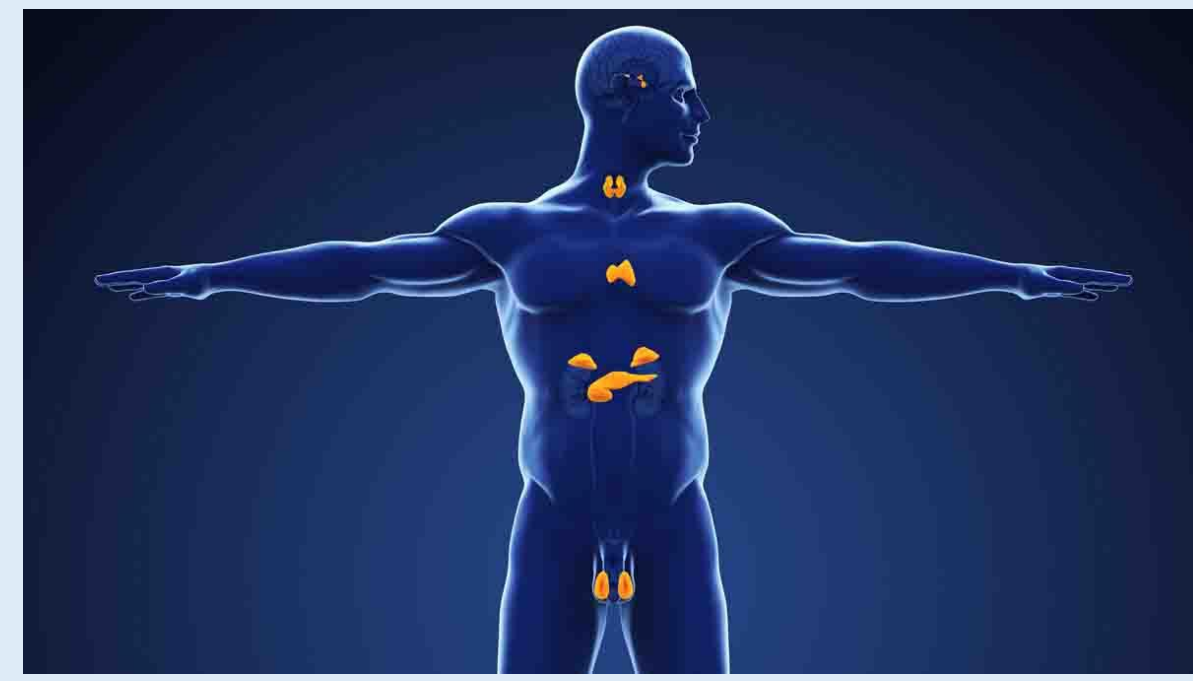
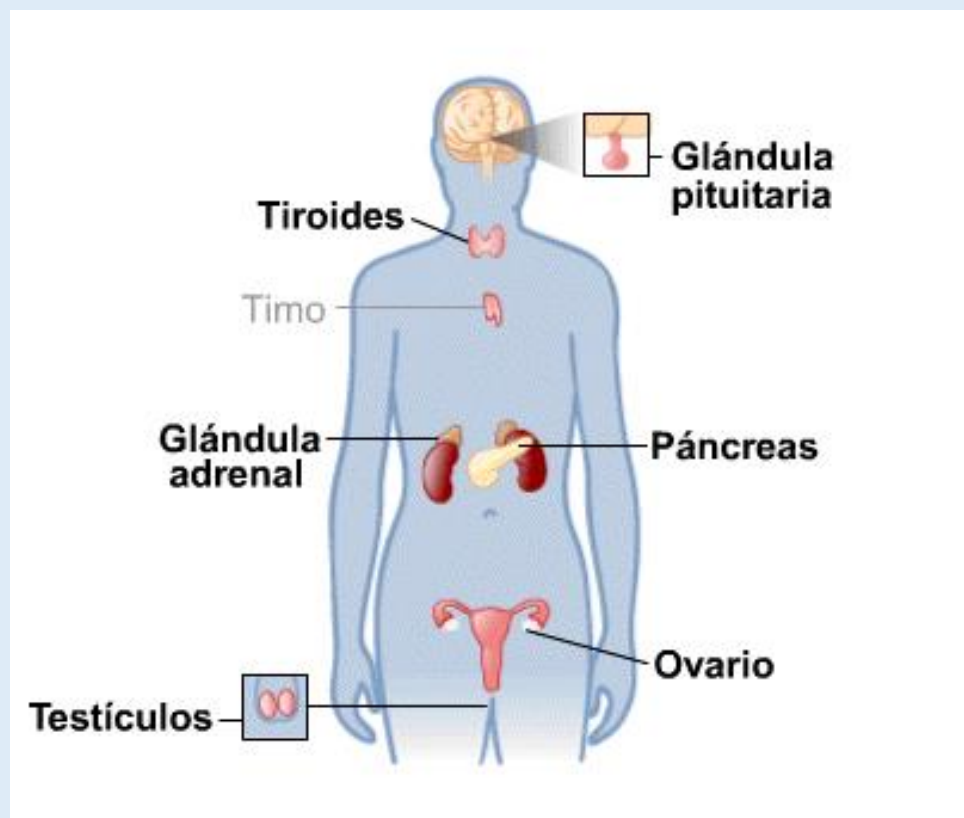

Problemas endocrinos

- 1.-Alteración de la glándula endocrina
- 2.-Alteración de la célula efectora
- 3.-Alteración de los mecanismos de regulación

Se vigilan aspectos de...

- Pelo (cambios de distribución)
- Ojos (edema, exoftalmos o afectación de la visión)
- Cara (enrojecida, tracto veloso)
- Dedos
- Boca
- Abdomen (protuberante, distendido)
- Extremidades (edemas, engrosamiento, contracciones, parestesia)
- Piel (hirsutismo, cambio en la textura y pigmentación)
- Diuresis (poliuria/oliguria)
- Peso (aumento y disminución anormal)
- Cambios de conducta y humor
- Irritabilidad y nerviosismo
- Síntomas de enfermedad mental

Datos objetivos

- Constantes vitales
- Peso y curva ponderal
- Balance hídrico
- Medicaciones
- Ritmo de eliminación urinaria e intestinal

Problemas endocrinos se deben...

Examen físico

Valoración al paciente

Problemas neurológicos

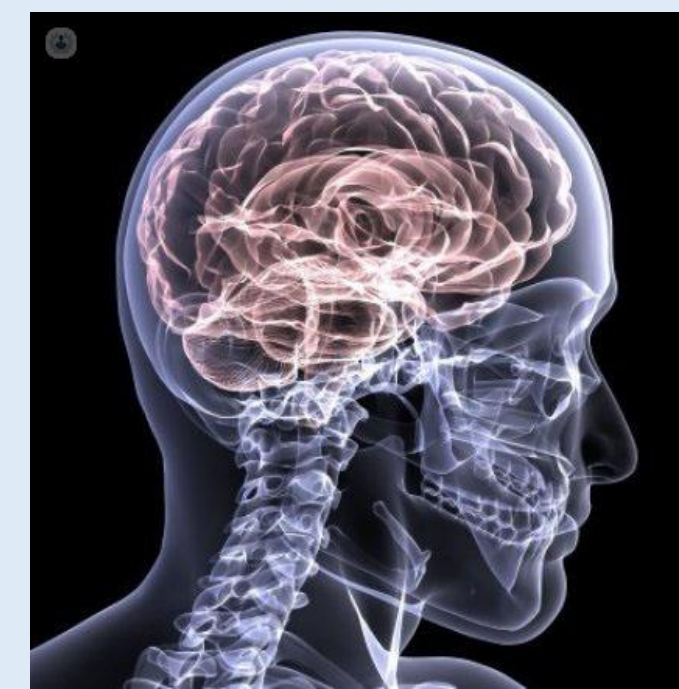

- *Aumentar la ingestión de calorías y proteínas (por su estado hipermetabólico)
- *Dar tratamiento farmacológico (levotiroxina, T4 por vía oral)
- *Desaparecer edema
- *Ayudar a la mejora de apetito
- Evitar estreñimiento y fomentar independencia y autocuidado
- * Dar tratamiento farmacológico

Comprenden una amplia variedad de trastornos

- *Hipertensión intracraneana
- *Hematomas intracraneales
- *Enfermedad vascular cerebral
- *Lesión aguda de la medular espinal
- *Aneurisma intracraneales

Cuidados de enfermería

Problemas neurológicos

Patologías

Restablecer el funcionamiento del Sistema Nervioso mediante la utilización en muchas ocasiones de técnicas sofisticadas, equipos complejos y procedimientos invasivos para la vigilancia intensiva de los pacientes

Antecedentes hereditarios
Hábitos sociales (consumo de alcohol, tabaco o drogas)

El protocolo de cuidados enfermeros para pacientes neurocríticos incluye medidas y cuidados generales de todo paciente crítico, además de cuidados específicos, como el monitoreo invasivo de presiones y el control neurológico clínico

Objetivo de la atención neurológica

Factores que intervienen

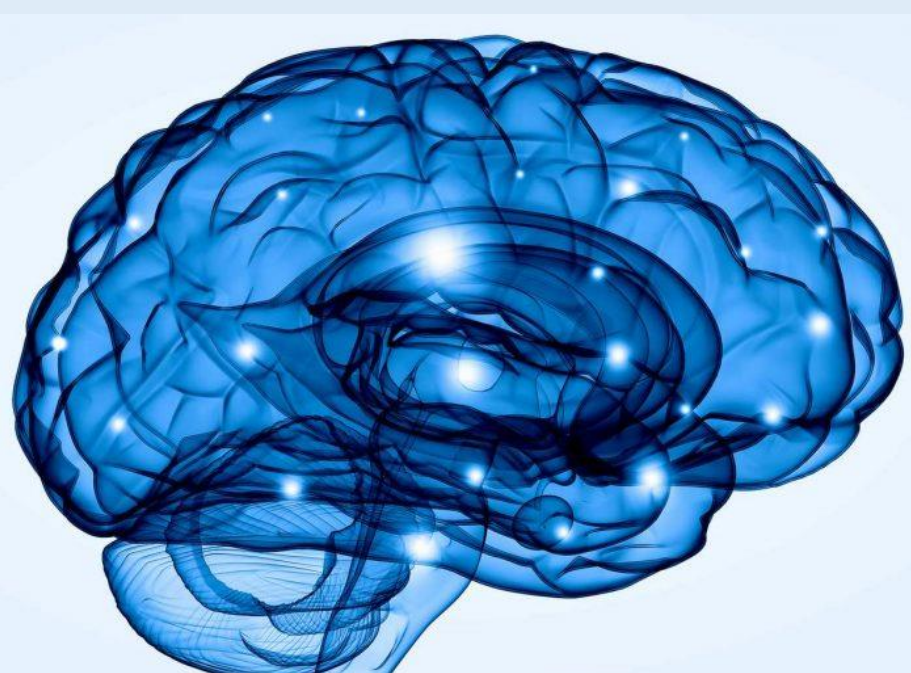

Plan de cuidados neurológicos

Plan de cuidados neurológico

Los cuidados e intervenciones de enfermería siempre deben realizarse basándose en los objetivos que se han planteado en el momento de iniciar el cuidado mismo y los logros alcanzados



*Comprobar el tamaño, forma, simetría y capacidad de reacción de las pupilas.
Vigilar las tendencias en la Escala de Coma de Glasgow.

*Monitorizar los signos vitales: temperatura, presión arterial, pulso y respiraciones.

*Monitorizar la PIC y PPC.

*Observar la respuesta a los medicamentos

Cuidado del paciente con alteraciones oculares



- 1.- Errores de refracción
- 2• Cataratas: Cuando el cristalino se nubla
- 3• Trastornos del nervio óptico, incluyendo glaucoma
- 4• Enfermedades de la retina: Problemas con la capa de nervios en la parte posterior del ojo
- 5• Degeneración macular: Enfermedad que destruye el enfoque central de la visión
- 6• Problemas de los ojos asociados con la diabetes
- 7• Conjuntivitis: Infección de la conjuntiva

Errores comunes

- Por un traumatismo en el ojo.
 - De origen infeccioso.
 - De origen espontáneo.
- Por maniobra de Valsalva: estornudo, vómito, estreñimiento, parto, etc.
- Por alteración vascular de la conjuntiva (angioma o linfangiectasia).
- Por patología sistémica: Hipertensión, diabetes, arterioesclerosis, alteraciones de la coagulación, etc.

Causas

1. Higiene diaria de los párpados y del fondo de saco conjuntival con suero fisiológico.
2. Administración de colirios y pomadas según pauta médica. Antes de dormir instilaremos lágrimas artificiales para lubricar durante la noche.
3. Oclusión ocular durante 48 horas, para evitar el roce en la úlcera al parpadear y para proteger el ojo de agentes externos.
4. Si lleva lente terapéutica, se deberá llevar las 24 horas al día

Cuidados de enfermería

5. Evitar frotarse los ojos. Se aconseja dormir con protección ocular (gafas) al menos los primeros días, para evitar golpes o roces durante el descanso nocturno.
6. Para una buena evolución y cicatrización de la lesión es importante seguir estrictamente la pauta médica y los consejos terapéuticos.

Cuidados al paciente oncológico



Cáncer Es un término genérico que designa un amplio grupo de enfermedades que pueden afectar cualquier órgano del cuerpo. Dichas enfermedades se caracterizan por una profunda alteración de la regulación del crecimiento y/o muerte celular y por la adquisición de una capacidad para invadir localmente y diseminarse a distancia. También se denominan tumores malignos o neoplasias malignas.

Definición



1. Realice una valoración exhaustiva del dolor que incluya la localización, aparición / duración, frecuencia, calidad, intensidad o severidad del dolor y factores
2. Administración de analgésicos: Compruebe los órdenes médicos en cuanto al medicamento, dosis y frecuencia del analgésico prescrito.
3. Compruebe el historial de alergias a medicamentos.
4. Controle los signos vitales antes y después de la administración de los analgésicos.
5. Administre el analgésico prescrito (opioides, no opioides o antiinflamatorios no esteroides).

Intervención de enfermería



- 6.- administración de medicamentos
- 7.-Administración de sedación
- 8.-potenciación de seguridad
- 9.-disminución de ansiedad
- 10.- monitorizar líquidos
- 11.- manejo de nutrición
- 12.- manejo de hipoglucemia
- 13.- control de infecciones
- 14.- manejo de anafilaxia y prevención de úlceras
- 15.- manejo de estreñimiento y apoyo emocional

Tratamiento

- Cirugía
- Radioterapia
- Quimioterapia
- Hormoterapia

