



UNIVERSIDAD DEL SUR

MATERIA

ENFERMERIA DEL ADULTO

LICENCIATURA EN ENFERMERIA

TRABAJO A REALIZAR

SUPER NOTA

TEMA

ATENCION A PACIENTES CON PATOLOGIAS

PREVALENTE

“ALUMNA”

NELVA MARIA LUCAS RUEDA

6TO CUATRIMESTRE SEMIESCOLARIZADO

ASESOR ACADEMICO

JAVIER GOMEZ GALERA

CUIDADOS DE ENFERMERIA AL PACIENTE CON PROBLEMAS ENDOCRINOS

CANCER DE TIROIDES

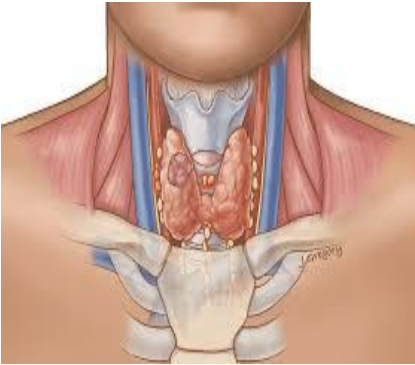

Control de constantes vitales y administración de los fármacos prescritos. Valoración de las características de la voz (riesgo de lesión del nervio laríngeo por la intervención). Valoración de la herida quirúrgica (apósito limpio y no compresivo). Control de calidad, cantidad y permeabilidad de los drenajes.

HIPERTIROIDISMO

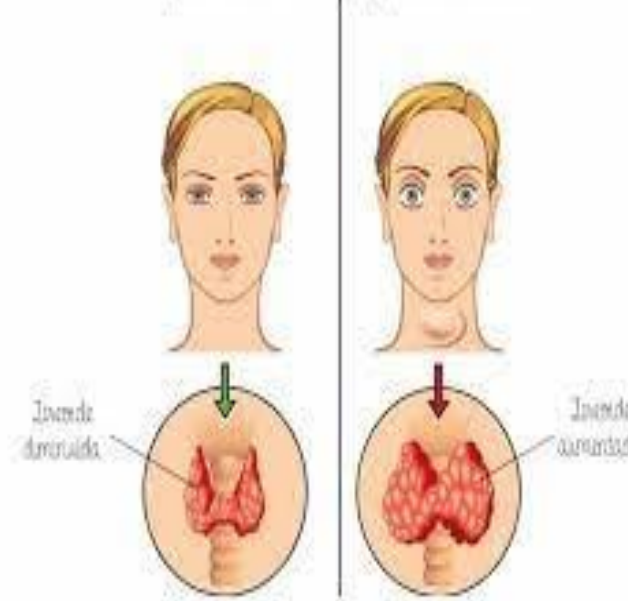

Los cuidados de enfermería en pacientes con hipotiroidismo incluyen la vigilancia del paciente y solventar los problemas de imagen y respuesta social que suelen presentar estos pacientes. Entre otros, serán muy importantes el apoyo emocional e incentivar en lo posible las relaciones interpersonales.

El tratamiento consiste en medicación, dieta y ejercicio físico. Los cuidados de Enfermería incluyen valoración y control de los síntomas, pero también informar adecuadamente al paciente sobre las pautas a seguir, tanto médicas, nutritivas como físicas para el auto tratamiento de su enfermedad.



Animar al individuo a escribir metas semanales realistas en cuanto a ingesta de alimentos y ejercicios y colocarlas en un sitio visible para que pueda revisarlas a diario. Comentar con el individuo la relación que hay entre la ingesta de alimentos, el ejercicio, la ganancia de peso y la pérdida de peso.

DIABETES



OBESIDAD



CUIDADOS DE ENFERMERIA AL PACIENTE CON PROBLEMAS NEUROLOGICOS

SIGNOS VITALES: Temperatura, Tensión arterial, Frecuencia respiratoria, PVC, Frecuencia cardiaca, Pulso.



Implementar medidas para disminuir la PIC por medio de elevación de la cabecera de la cama entre 30-45° para facilitar el retorno venoso, Mantener las vías aéreas permeables y ventilación adecuada con apoyo de oxígeno para prevenir hipoxemia e hipercapnia.



Colocar un monitor cardiaco y evaluar datos de bradicardia. Vigilar y evaluar los signos vitales, en especial la TA ante el riesgo importante de datos de hipertensión. Colocar la cabecera de la cama en posición erecta para facilitar el retorno venoso cerebral y disminuir la TA. Suprimir las medidas compresivas o vendajes abdominales para facilitar el retorno venoso al resto del organismo. Reducir al mínimo los riesgos de infección observando las precauciones recomendadas de acuerdo a la patología del paciente y manteniendo las técnicas asépticas convenientes, verificar que el resto del personal y visitantes del paciente también las lleven a cabo.



Mantener la TA dentro de valores normales mediante la administración de expansores del plasma, vasopresores o antihipertensivos prescritos en el tratamiento médico. Mantener la normotermia con medidas de control físico de hipotermia e hipertermia. Vigilar y controlar las convulsiones en colaboración médica con medidas profilácticas y anticonvulsivantes en caso necesario.



Administrar los medicamentos sedantes, barbitúricos y relajantes musculares para disminuir el metabolismo cerebral de acuerdo a las indicaciones del médico. Asesorar al paciente si es posible por su estado de conciencia y a los miembros de su familia. Vigilar el estado de los pulmones mediante la auscultación cuidadosa de todos los campos.



Recomendar en interdependencia con el médico un programa de rehabilitación física al paciente en cuanto la etapa aguda de su padecimiento lo permita. Involucrar a la familia o persona más cercana al paciente en el apoyo para su rehabilitación física.



CUIDADOS DE ENFERMERIA AL PACIENTE ONCOLOGO

La práctica de Enfermería oncológica debe:

- Los enfermos con cáncer son individuos con necesidades personales que tienen derecho a vivir su vida plena y a morir con dignidad.
- Identificar las necesidades de los enfermos consultando con ellos y respetando sus elecciones.
- Derecho al mejor tratamiento, cuidado y apoyo.
- Enseñar al paciente y flía. a participar activamente en su cuidado
- Iniciar y fomentar un enfoque interdisciplinario en la asistencia a estos pacientes



Los enfermeros tienen una función fundamental en la educación de las familias, incluida la provisión de información sobre los siguientes temas: Diagnóstico del cáncer: de qué se trata la enfermedad, pronóstico y curso de tratamiento recomendado. Medicamentos y tratamiento: con qué frecuencia se administrarán y cualquier efecto secundario. Cuidado en el hogar: qué cuidado deben proporcionar las familias para una cicatriz, cómo limpiar y vendar las heridas, identificar signos de infección y brindar nutrición.



Controlar los signos vitales, Alimentar al paciente, Preparar a los pacientes para el tratamiento o la cirugía, Administrar quimioterapia y otros medicamentos, Realizar evaluaciones y exámenes físicos, Tomar muestras de sangre u otros fluidos para análisis de laboratorio, Administrar productos sanguíneos como parte de una transfusión o para reemplazar la sangre perdida, Proporcionar atención de higiene.



Cuidados enfermería: pacientes con cáncer de mama: Prevención del daño en la piel por la radiación. Tratamiento para detener el linfedema. Cuidados de soporte. Ayuda para manejar la fatiga. Apoyo emocional.

