



NOMBRE DEL ALUMNO: Edgar David Salvatierra rocha

NOMBRE DEL PROFESOR: LIC. Liliana Villegas López.

NOMBRE DEL TRABAJO: super nota de la unidad 3 y 4

MATERIA: desarrollo humano.

GRADO: 6to cuatrimestre

GRUPO: A

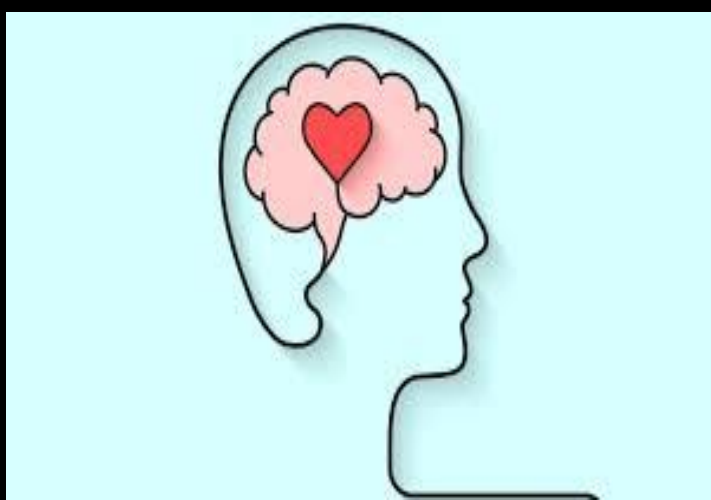

INTELIGENCIA EMOCIONAL.

la Inteligencia Emocional es un constructo que nos ayuda a entender de qué manera podemos influir de un modo adaptativo e inteligente tanto sobre nuestras emociones como en nuestra interpretación de los estados emocionales de los demás.

¿en qué consiste?

El Cociente intelectual (IQ) es un buen indicador para saber si una persona será exitosa en la vida. La puntuación del test de inteligencia, decían, podría establecer una relación fuerte con el desempeño académico y el éxito profesional.

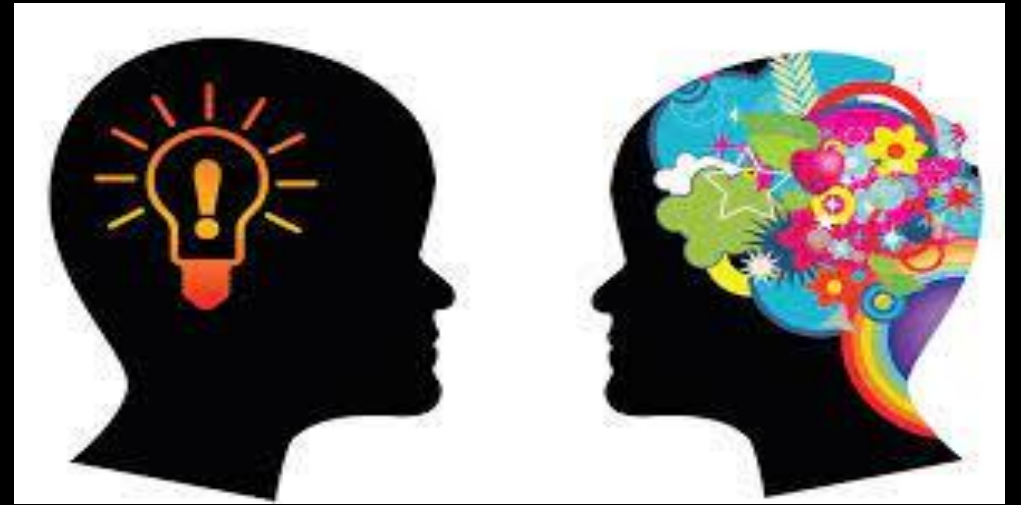

LA COMUNICACIÓN EMOCIONAL.

la comunicación es el acto de transmitir correctamente un mensaje entre, mínimo, dos personas. Comunicar no implica únicamente enviar el mensaje sino hacer llegar su contenido a la otra persona. La otra persona tiene que descifrar el mensaje, y tiene que entenderlo, sólo así la comunicación es completa.

LIDERAZGO.

Liderazgo convierte una visión en realidad. Para influir sobre los seguidores de modo que muestren disposición al cambio, los líderes necesitan una serie específica de aptitudes que guíen sus acciones.

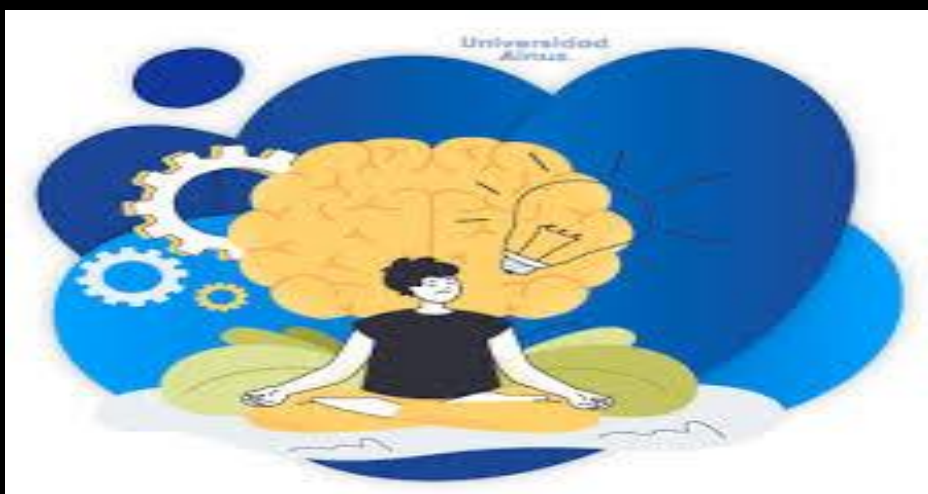
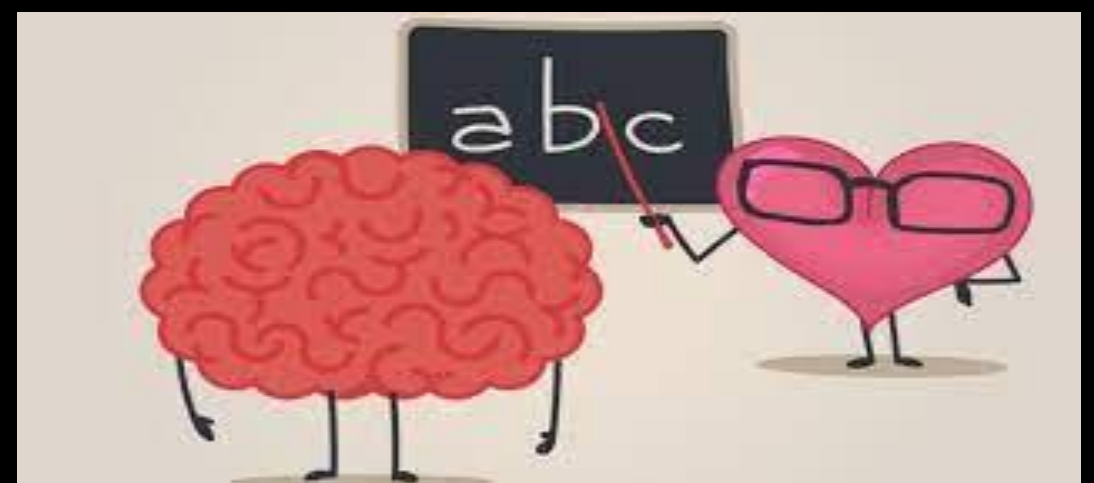

AUTOESTIMA

El significado primordial de la autoestima es la confianza en la eficacia de la propia mente, en la capacidad de pensar, de tomar decisiones de vida y de búsqueda de la felicidad.

PERSONALIDAD SALUDABLE

Expertos en psicología sostienen que la personalidad se crea a partir de cinco pilares. Extraversión, apertura a la experiencia, amabilidad, consciencia y neuroticismo. Cada uno de estos rasgos tiene un número de sub características que definen la forma de ser de cada individuo



GENITALIDAD

La sexualidad y la genitalidad no son lo mismo, sin embargo se entrelazan en una dimensión relacional donde la analogía es la función básica de la sexualidad y requiere, exige, no solo el deseo sino la apertura y la atención hacia el otro a través del afecto, la comunicación y la duración.

DESARROLLO HUMANO Y TRASCENDENCIA

La trascendencia es la armonía entre la vida interna y la vida exterior, es la creencia en la vida humana de que cada uno de nosotros vino de algún lugar, y está destinado a algún lugar específico, es también es la capacidad humana por la excelencia, es la aptitud que tiene el ser hombre de decidir sus acciones, de elegir la calidad de vida que desea y de esforzarse en llegar a sus metas.

