



# Mi Universidad

## Super nota

*Nombre del Alumno: Rosalinda Santiago Ramírez*

*Nombre de la Materia: Enfermería del adulto*

*Nombre del profesor: Lic. Javier Gómez Galera*

*Nombre de la Licenciatura: Enfermería*

*Cuatrimestre: 6to*

## Sistema Endocrino

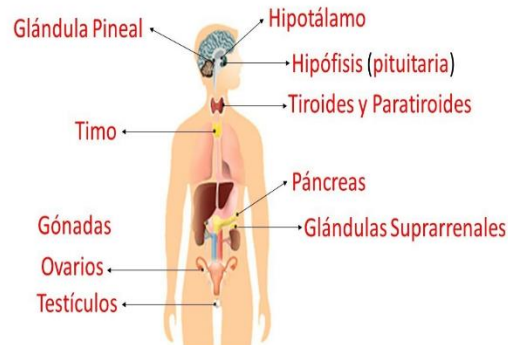

Los trastornos endocrinos se deben a la alteración de la regulación:

- Alteración de la glándula endocrina.
- Alteración de la célula efectora.
- Alteración de los mecanismos de regulación.

El sistema endocrino Glándulas y órganos que elaboran hormonas y las liberan directamente en la sangre de manera que llegan a los tejidos y órganos de todo el cuerpo. Estas hormonas controlan muchas funciones importantes en el cuerpo, como el crecimiento y el desarrollo, el metabolismo y la reproducción.

La exploración física del paciente con patología endocrina debe ser similar a la exploración general de todos los enfermos. Sin embargo, en esta exploración hay que resaltar algunas características que son más específicas de dichos pacientes.



### CUIDADOS DE ENFERMERIA

- Aumentar la ingestión de calorías y proteínas (por su estado hipercatabólico), y recibir la ansiedad
- Dar el tratamiento farmacológico: levotiroxina (T4) por vía oral únicamente.
- Se deberá iniciar el tx farmacológico en dosis bajas (para evitar los síntomas de hipertiroidismos), aumentando cada 2º 3 semanas
- Desaparecer el edema
- Mejorar el apetito
- Evitar el estreñimiento y fomentar su independencia y autocuidado.



# CUIDADOS DE ENFERMERIA AL PACIENTE CON PROBLEMAS NEUROLOGICOS

Los problemas neurológicos comprenden una amplia variedad de trastornos, los cuidados de enfermería que se proporcionan a los pacientes que cursan con un padecimiento de este tipo, requieren de un amplio conocimiento de la patología de la enfermedad.



La enfermera debe desarrollar conocimientos y habilidades que le permitan actuar con eficiencia y rapidez en la valoración, planeación e implementación de los cuidados necesarios para limitar el daño presente, evitar el riesgo de complicaciones y recuperar en lo posible la función perdida.

Los cuidados e intervenciones de enfermería siempre deben realizarse basándose en los objetivos que se han planteado en el momento de iniciar el cuidado mismo y los logros alcanzados. En realidad, es un proceso continuo de cuidado y evaluación permanente, con la posibilidad de modificar y evitar las intervenciones que no lleven a la consecución del equilibrio buscado en la desviación de la salud del individuo.

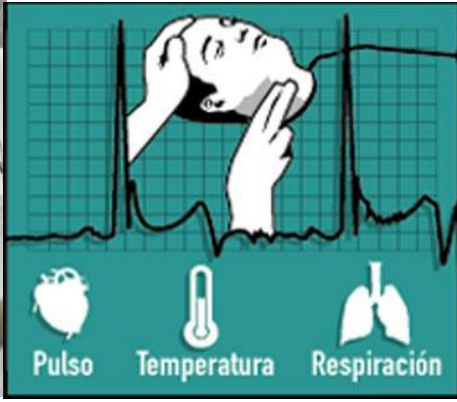

- ### PLAN DE CUIDADOS
- Comprobar el tamaño, forma, simetría y capacidad de reacción de las pupilas.
  - Vigilar las tendencias en la Escala de Coma de Glasgow.
  - Monitorizar los signos vitales: temperatura, presión arterial, pulso y respiraciones.
  - Monitorizar la PIC y PPC.
  - Observar la respuesta a los medicamentos.

### LA ESCALA DE COMA DE GLASGOW (GCS): tipos de respuesta motora y su puntuación

### ELSEVIER

La escala de coma de Glasgow (en inglés: Glasgow Coma Scale (GCS)), de aplicación neurológica, permite medir el nivel de conciencia de una persona. Utiliza tres parámetros: la **respuesta verbal**, la **respuesta ocular** y la **respuesta motora**. El puntaje más bajo es 3 puntos, mientras que el valor más alto es 15 puntos. La aplicación sistemática a intervalos regulares de esta escala permite obtener un perfil clínico de la evolución del paciente.

	4	3	2	1		
<b>OCULAR</b>	ESPONTÁNEA	ORDEN VERBAL	DOLOR	NO RESPONDEN		
<b>VERBAL</b>	5 ORIENTADO Y CONVERSANDO	4 DESORIENTADO Y HABLANDO	3 PALABRAS INAPROPIADAS	2 SONIDOS INCOMPRESIBLES	1 NINGUNA RESPUESTA	
<b>MOTORA</b>	6 ORDEN VERBAL OBEDECE	5 LOCALIZA EL DOLOR	4 RETIRADA Y FLEXIÓN	3 FLEXIÓN ANORMAL	2 EXTENSIÓN	1 NINGUNA RESPUESTA

(rigidez de decorticación) (rigidez de decerebración)





# CUIDADOS DE ENFERMERIA AL PACIENTE ONCOLOGICO

**Cáncer** Es un término genérico que designa un amplio grupo de enfermedades que pueden afectar cualquier órgano del cuerpo. Dichas enfermedades se caracterizan por una profunda alteración de la regulación del crecimiento y/o muerte celular y por la adquisición de una capacidad para invadir localmente y diseminarse a distancia.



El cáncer puede tardar décadas en manifestarse. Es por eso que la mayoría de las personas con diagnóstico de cáncer tienen 65 años o más. Si bien es más común en los adultos mayores, el cáncer no es una enfermedad exclusivamente de adultos, sino que puede diagnosticarse a cualquier edad.

## Cuidados de enfermería en pacientes con cáncer

- Evaluación y seguimiento del estado físico y emocional del paciente.
- Seguimiento de los estudios de laboratorio, patología e imágenes.
- Administrar de forma segura medicamentos, líquidos y otro tipo de tratamientos, como la quimioterapia.
- Ayudar a los pacientes a entender la enfermedad y su plan de tratamiento.



## cuidados oncológicos

Los cuidados paliativos suponen la atención de las personas en su integridad: biológica, psicosocial y espiritual a lo largo de todas las fases de la enfermedad oncológica: desde la prevención y el diagnóstico hasta el tratamiento de los síntomas, comprendiendo también los cuidados del final de la vida.



## Bibliografía

1. [https://www.berri.es/pdf/MANUAL%20CTO%20OPOSICIONES%20DE%20ENFERMERIA%20-%20PAIS%20VASCO%E2%80%9A%20Vol%C3%BAmen%201%20\(Temas%201-17\)/9788416403929](https://www.berri.es/pdf/MANUAL%20CTO%20OPOSICIONES%20DE%20ENFERMERIA%20-%20PAIS%20VASCO%E2%80%9A%20Vol%C3%BAmen%201%20(Temas%201-17)/9788416403929)
2. <https://blogs.ugto.mx/enfermeriaenlinea/unidad-didactica-7-atencion-de-enfermeria-a-pacientes-con-problemas-metabolicos-y-endocrinos/>  
(endocrinos)
3. <https://www.revista-portalesmedicos.com/revista-medica/plan-de-cuidados-de-enfermeria-en-paciente-neurologico-en-uci/>
4. <https://blogs.ugto.mx/enfermeriaenlinea/unidad-didactica-9-atencion-de-enfermeria-a-pacientes-con-padecimientos-neurologicos/>  
(neurológicos)
5. <https://postgrados.uss.cl/noticias/cual-es-el-rol-de-enfermeria-en-pacientes-oncologicos/>
6. <https://www.argentina.gob.ar/salud/instituto-nacional-del-cancer/institucional/programa-paliativos>  
(oncologicos)