



NOMBRE DEL ALUMNO: Edgar David Salvatierra rocha

NOMBRE DEL PROFESOR: L.E. Javier Gómez galera.

NOMBRE DEL TRABAJO: cuadro sinóptico de bronconeumonía.

MATERIA: enfermería del adulto.

GRADO: 6to cuatrimestre

GRUPO: A

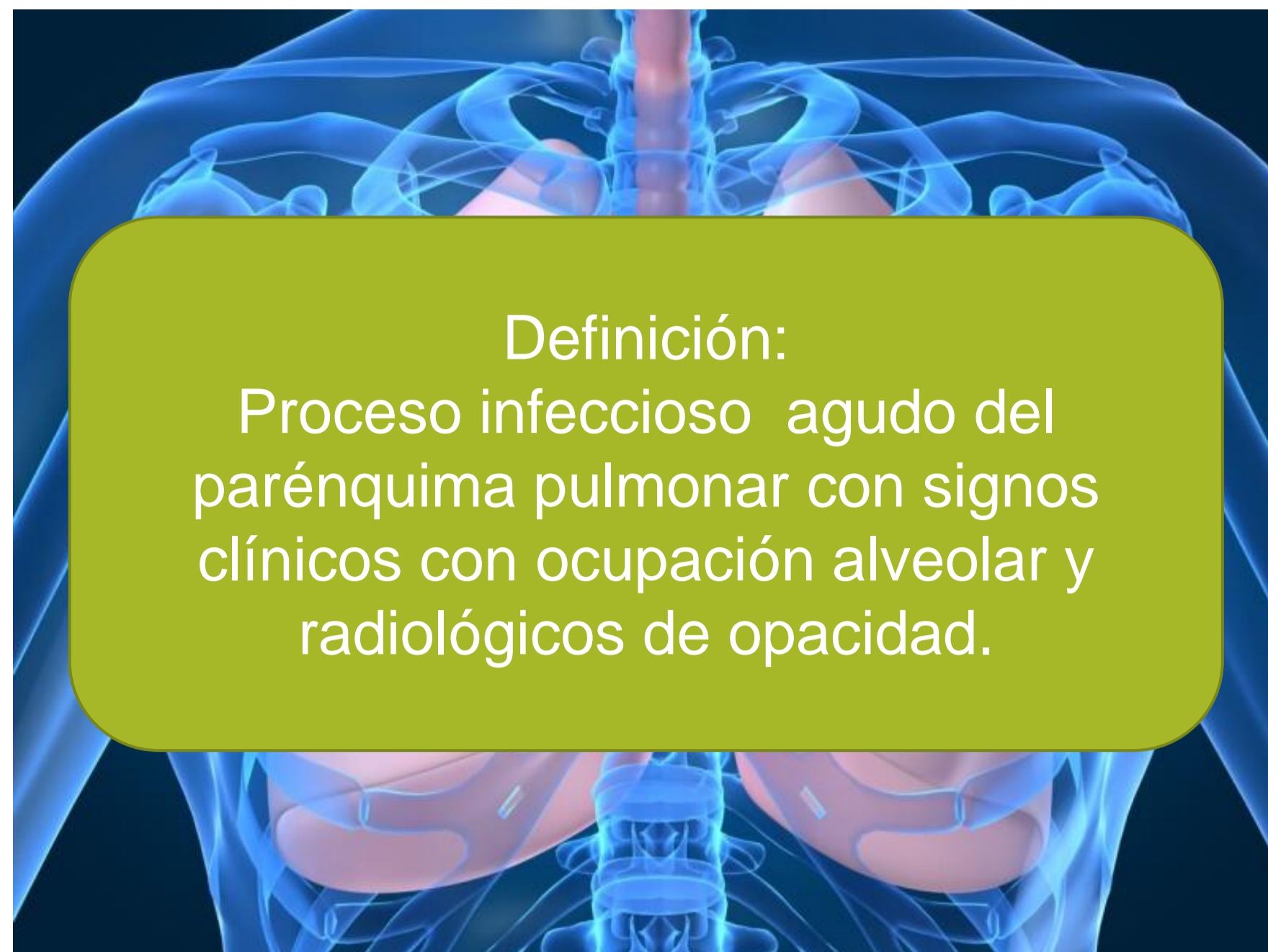

Definición:

Proceso infeccioso agudo del parénquima pulmonar con signos clínicos con ocupación alveolar y radiológicos de opacidad.

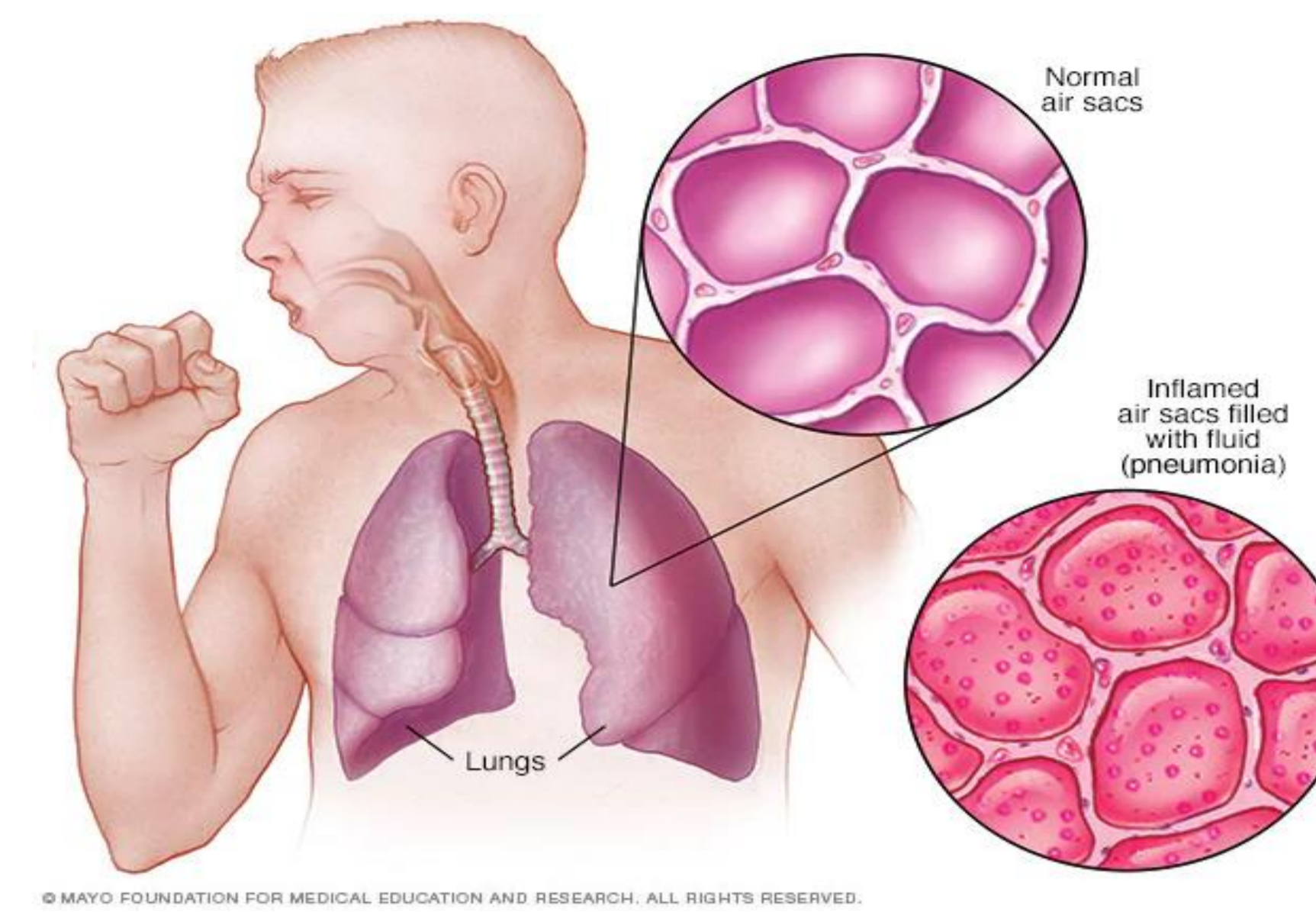

Síntomas:

- Flemas o pus
- Dificultad para respirar
- Fiebre
- escalofríos

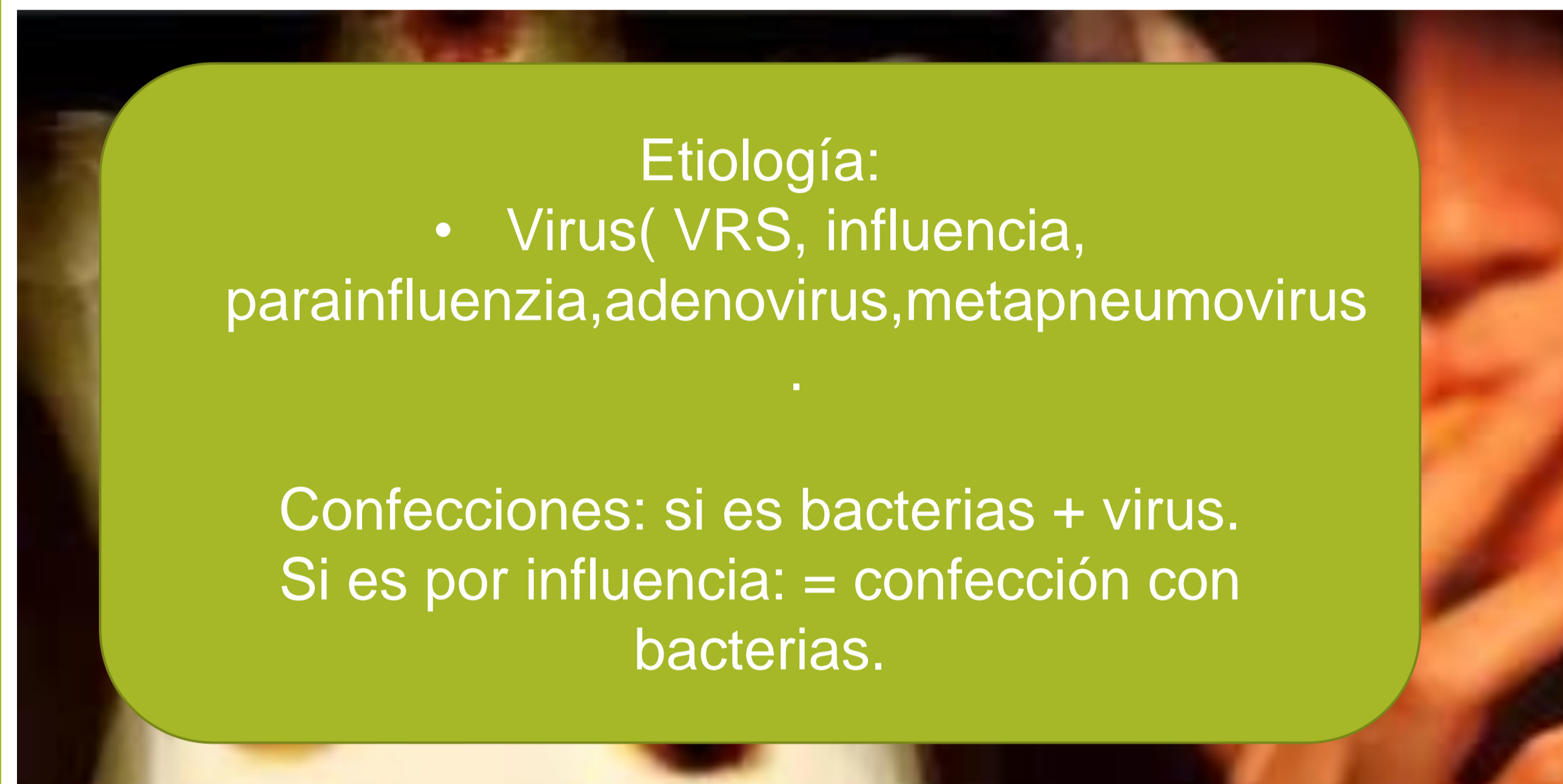

Etiología:

- Virus(VRS, influenza, parainfluenza, adenovirus, metapneumovirus

Confecciones: si es bacterias + virus.
Si es por influenza: = confección con bacterias.

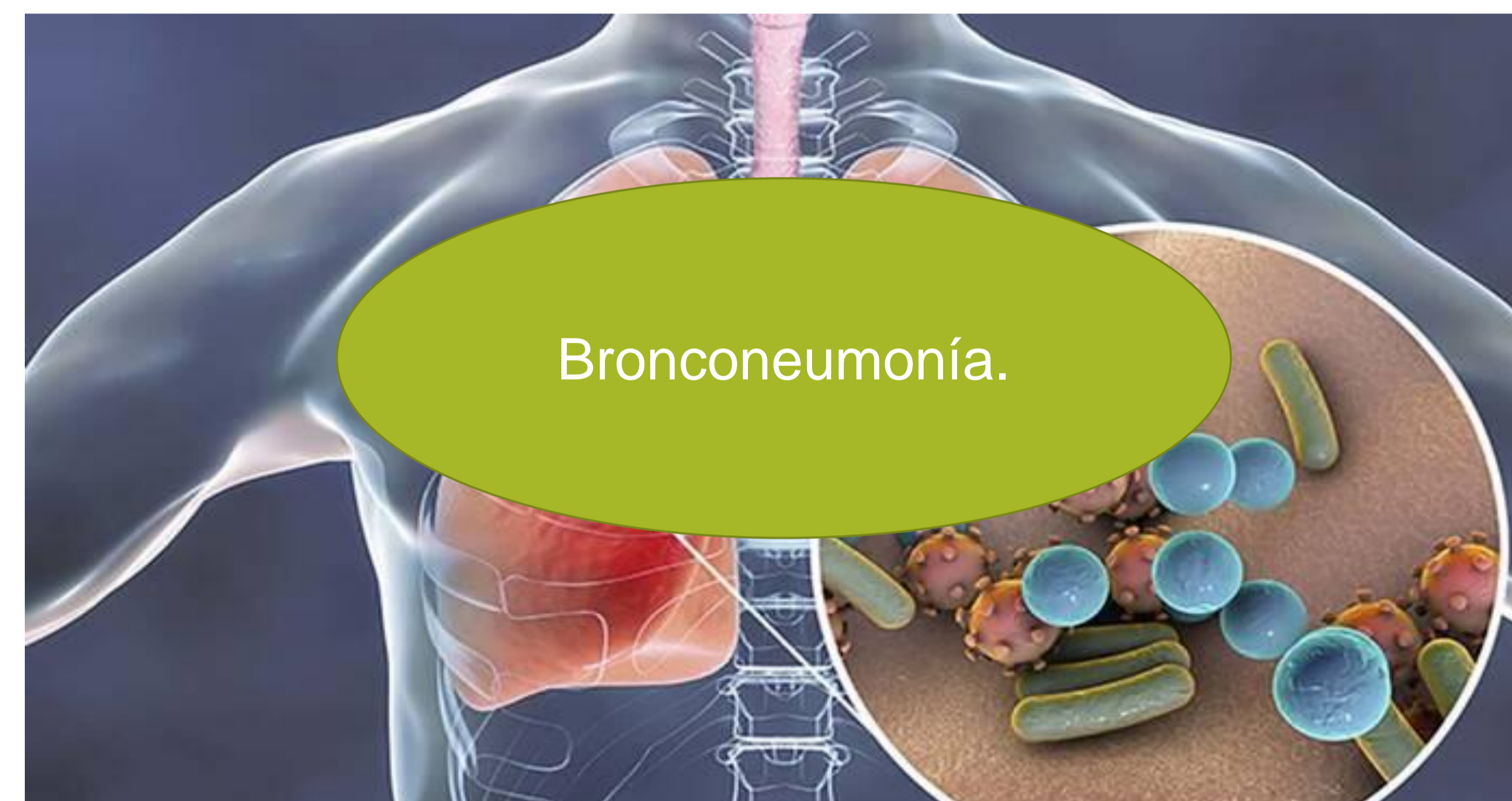

Diagnóstico

Para diagnosticar la bronconeumonía, un médico realizará un examen físico y analizará el historial médico de una persona.

Los problemas respiratorios, como las sibilancias, son indicaciones típicas de bronconeumonía. Pero la bronconeumonía puede causar síntomas similares a los de los resfriados o la gripe, lo que a veces puede dificultar el diagnóstico.

FACTORES DE RIESGO:

- Malformación congénita.
 - Tabaquismo .
 - Patología de base.
 - Tener mas de 65 años
- enfermedades pulmonares a largo plazo, como EPOC, fibrosis quística, bronquiectasia y asma
- cirugía o trauma reciente

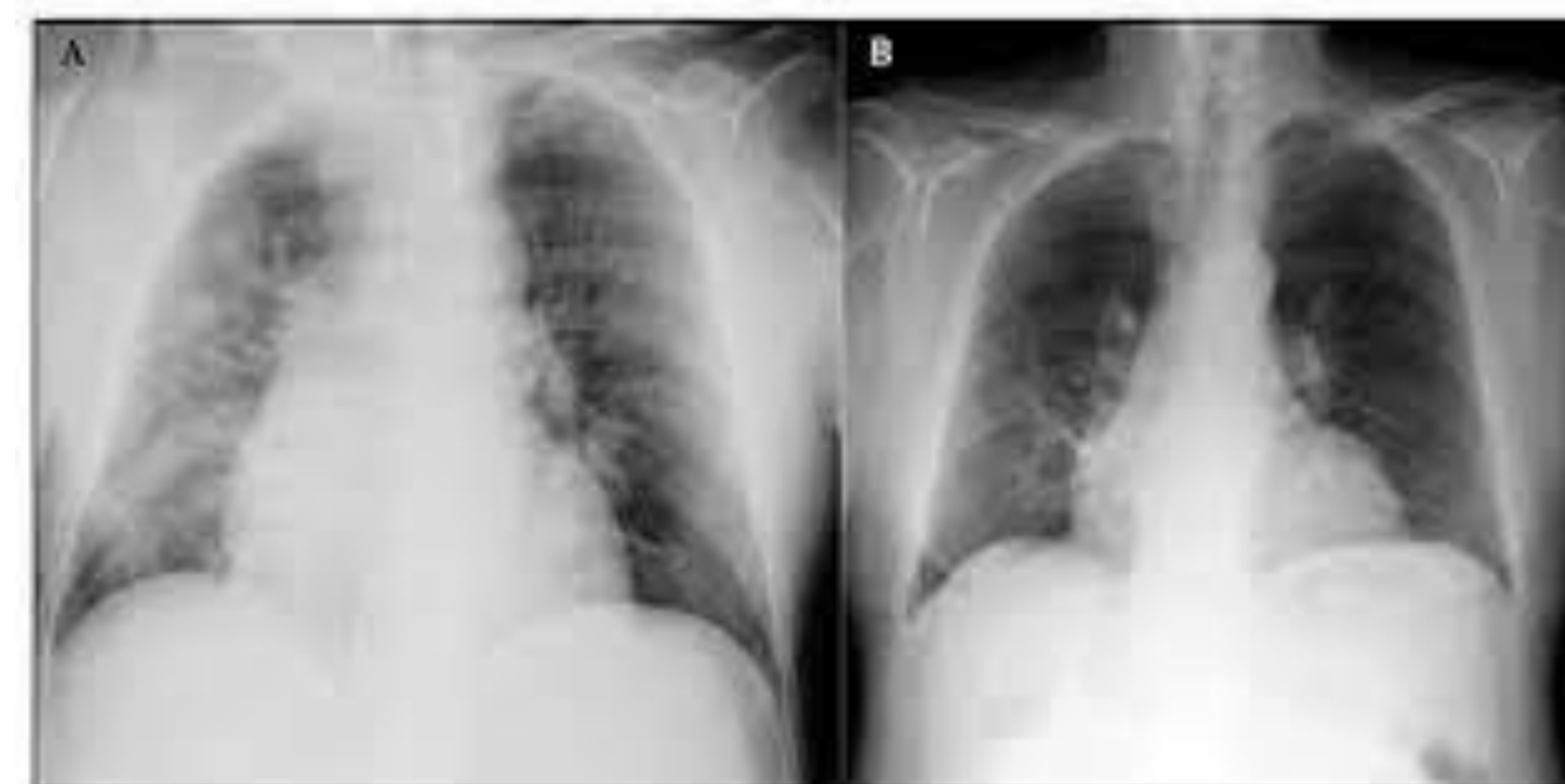

Tratamiento:

- Antibióticos
- Los médicos tratan a las personas cuya bronconeumonía se debe a una infección bacteriana con antibióticos. Estos medicamentos funcionan eliminando las bacterias dañinas de los pulmones.