



Mi Universidad

CUADRO SINOPTICO

NOMBRE DEL ALUMNO: Jairo Miguel Torres Ramón

NOMBRE DEL TEMA: Estándares De Practica De Enfermería

NOMBRE DE LA MATERIA: Fundamento De Enfermería 3

NOMBRE DEL PROFESOR: Sandra Yazmin Ruiz Flores

NOMBRE DE LA LICENCIATURA: Lic. En Enfermería

CUATRIMESTRE: 3



Estándares de práctica de enfermería.

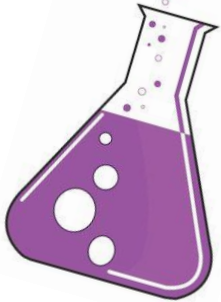

Los estándares son guías que miden los criterios adecuados de la ejecución profesional y de cuidado de Enfermería. Reflejan los valores, las competencias y las prioridades de la práctica de Enfermería profesional.

Son criterios para la práctica profesional. Representan una medida descriptiva, específica y explicativa de lo que debe ser la Enfermería de Urgencias y Emergencias en nuestro país, proporcionando un marco para la consecución de cuidados de calidad.



Valoración



El profesional de enfermería recoge datos exhaustivos sobre la salud o la situación del paciente.

En relación a las respuestas humanas, el objetivo de la competencia enfermera de valoración es obtener información sobre la efectividad de los cuidados prestados por la persona, la familia y/o el entorno, en relación a sus necesidades en cada momento (edad, etapa de desarrollo, etc.).

Diagnostico



El diagnóstico de enfermería es la explicación que describe una respuesta humana de un individuo o grupo, a los procesos vitales que la enfermera puede legalmente identificar, y prescribir las actividades para mantener el estado de salud y reducir, eliminar o prevenir sus alteraciones.

El profesional de enfermería analiza los datos de la valoración para determinar el diagnóstico y los aspectos relacionados.

Aplicación



El proceso de atención de enfermería es un método que promueve la asistencia reflexiva, individualizada y dirigida a los resultados. Su uso en contextos educativos se asocia al fomento del desarrollo profesional, sobre todo si se acompaña por teorías disciplinares y la guía docente.

El profesional de enfermería ejecuta el plan identificado, coordina la prestación de la asistencia y emplea estrategias para promover la salud y el ambiente seguro. El profesional de enfermería diplomado con experiencia también responde a consultas y usa la autoridad de prescripción y el tratamiento.

Identificación del resultado

El profesional de enfermería identifica los resultados esperados para un plan individualizado para el paciente o la situación.

Según la propia NOC un resultado de enfermería se define como el estado conducta o percepción de un individuo, familia o comunidad medida a lo largo de un continuo en respuesta a intervenciones de enfermería.



Planificación

La planificación en el proceso enfermero es la etapa de elaboración de estrategias para prevenir, minimizar o corregir los problemas, determinar resultados e intervenciones enfermeras, plasmando este plan de actuación de forma escrita en un plan de cuidados.

El profesional de enfermería elabora un plan que describe estrategias y alternativas para conseguir los resultados esperados.



Evaluación

La evaluación del proceso se relaciona con el desarrollo de mecanismos para conocer las percepciones y significados del sujeto del cuidado que conlleven a la reorganización de los servicios de enfermería, centrados en el paciente.

el profesional de enfermería evalúa el progreso hacia la obtención de los resultados.



Estándares de desempeño profesional de la ANA

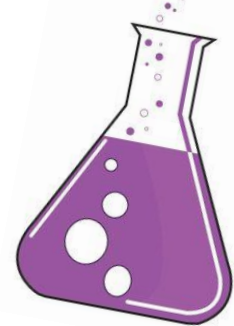

Un estándar es una declaración o criterio que puede usar una profesión y el público general para medir la calidad de la práctica. Los estándares establecidos de la práctica de la enfermería hacen responsable a cada profesional de enfermería de su práctica.

Esto significa que cada profesional de enfermería que presta asistencia tiene la responsabilidad u obligación de avalar sus propias conductas dentro de su función. Las organizaciones profesionales de enfermería elaboran y ejecutan estándares de práctica para identificar con claridad las responsabilidades del profesional de enfermería ante la sociedad.

Evaluación de la practica



el profesional de enfermería evalúa la propia práctica en relación con los modelos y guías de práctica profesional, los estatutos relevantes, las reglas y la normativa.

Educación



El aprendizaje en enfermería incluye tradicionalmente teoría y práctica clínica estructurada en entornos hospitalarios y/o ambulatorios, con el fin de que los futuros profesionales desarrollen habilidades para interpretar, intervenir y cuidar a los pacientes.

Colegiación



el profesional de enfermería interactúa con colegas y compañeros y contribuye al desarrollo profesional.

Ética



La ética de enfermería estudia las razones de los comportamientos en la práctica de la profesión, los principios que regulan dichas conductas, las motivaciones, los valores del ejercicio profesional, los cambios y las transformaciones a través del tiempo.

Utilización de recursos



el profesional de enfermería considera los factores relacionados con la seguridad, eficacia, coste e influencia en la práctica en la planificación y prestación de los servicios de enfermería.

Investigación



La investigación en enfermería es esencial para desarrollar, evaluar y expandir el conocimiento que permite dar respuestas al profesional de la salud a las necesidades en el proceso salud-enfermedad del individuo, familia y comunidad.

Liderazgo

el profesional de enfermería proporciona liderazgo en la profesión y en el marco de la práctica profesional.

La evaluación del periodo de prácticas clínicas se realizará de manera global, incluyendo la misma nota de prácticas clínicas en todas las asignaturas teóricas, ya que las destrezas y habilidades adquiridas se realizan con pacientes y no se pueden o deben separar pacientes y actividades.

el profesional de enfermería obtiene el conocimiento y la competencia que refleja la práctica actual de la enfermería.

La colegiación obligatoria es el deber que se impone a los profesionistas de pertenecer a una agrupación gremial como requisito previo para poder ejercer su profesión. Pertenecer a un Organismo con personalidad jurídica y moral que vela por los intereses de Enfermería. Participar en los programas de profesionalización del gremio.

el profesional de enfermería integra las provisiones éticas en todas las áreas de práctica.

es la unidad responsable de que los profesionales sanitarios del área de salud, utilicen los recursos materiales (inventariables o de consumo) más adecuados de acuerdo con los objetivos y procedimientos del área, a fin de mantener los niveles óptimos de calidad para favorecer el cuidado

el profesional de enfermería integra en su práctica las observaciones obtenidas en la investigación.

El liderazgo enfermero debe ejercerse en el cuidado al paciente, la promoción de la salud, la prevención de la enfermedad, la educación, la investigación y la innovación. Pero también debe aplicarse en las actividades de gestión, administración, emprendimiento y política.

Bibliografías

<http://www.enfermeriadeurgencias.com/images/archivos/estandares.pdf>

<http://www.mailxmail.com/curso-enfermeria-medicoquirurgica-online/estandares-practica-enfermeria-ana-codigo-etica>

<http://www.diresacusco.gob.pe/administracion/serums/plan%20mejora%20web/estandar1ernivel2003.pdf>

<https://daeformacion.com/fases-planificacion-pe/#:~:text=La%20planificaci%C3%B3n%20en%20el%20proceso,en%20un%20plan%20de%20cuidados.>

<http://cpepr.org/wp-content/uploads/2019/05/Estandares-de-la-Practica-2018-FINAL-EDM.pdf>

<https://www.sciencedirect.com/science/article/pii/S0716864018300543>

<http://ceemac.com.mx/colegiacion/#:~:text=Pertenecer%20a%20un%20Organismo%20con,por%20los%20intereses%20de%20Enfermer%C3%ADa.&text=Participar%20en%20los%20programas%20de%20profesionalizaci%C3%B3n%20del%20gremio.>

<https://www.medwave.cl/link.cgi/Medwave/Enfermeria/1657#:~:text=La%20%C3%A9tica%20de%20enfermer%C3%ADa%20estudia,transformaciones%20a%20trav%C3%A9s%20del%20tiempo.>

<https://www.areasaludcaceres.es/organigrama/servicios/15-unidades-de-area/228-unidad-de-recursos-materiales.html>

<https://www.elsevier.es/es-revista-nursing-20-articulo-a-proposito-del-liderazgo-enfermeria-S0212538218300013#:~:text=El%20liderazgo%20enfermero%20debe%20ejercerse,%2C%20administraci%C3%B3n%2C%20emprendimiento%20y%20pol%C3%ADtica.>

