



Mi Universidad

Cuadro sinóptico

Nombre del Alumno: Jessica López Hernández

Nombre del tema: Estándares de práctica de enfermería y estándares de desempeño profesional de la Ana

Nombre de la Materia: Fundamentos de enfermería

Nombre del profesor: Sandra Yazmín Ruíz Flores

Nombre de la Licenciatura: Enfermería

Cuatrimestre: 3ro

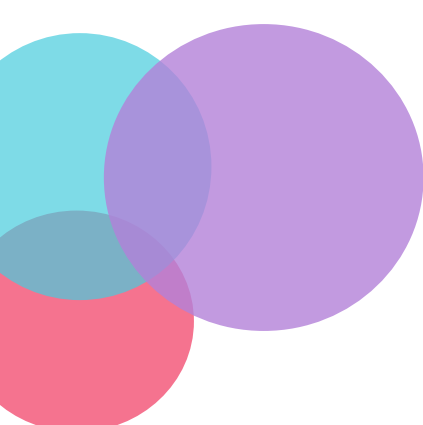

ESTÁNDARES DE PRÁCTICA DE ENFERMERÍA



ESTANDARES DE PRACTICA DE ENFERMERIA

Un estándar es una declaración o criterio que puede usar una profesión y el público general para medir la calidad de la práctica. Los estándares establecidos de la práctica de la enfermería hacen responsable a cada profesional de enfermería de su práctica.

Esto significa que cada profesional de enfermería que presta asistencia tiene la responsabilidad u obligación de avalar sus propias conductas dentro de su función.

VALORACIÓN

El profesional de enfermería recoge datos exhaustivos sobre la salud o la situación del paciente.

La valoración de enfermería es una recolección de información acerca del estado fisiológico, psicológico, sociológico y espiritual de la paciente llevada a cabo por el enfermero.

IDENTIFICACIÓN DEL RESULTADO

El profesional de enfermería analiza los datos de la valoración para determinar el diagnóstico y los aspectos relacionados.

Según la propia NOC un resultado de enfermería se define como el estado conducta o percepción de un individuo, familia o comunidad medida a lo largo de un continuo en respuesta a intervenciones de enfermería.

PLANIFICACIÓN

El profesional de enfermería identifica los resultados esperados para un plan individualizado para el paciente o la situación.

La planificación en el proceso enfermero es la etapa de elaboración de estrategias para prevenir, minimizar o corregir los problemas, determinar resultados e intervenciones enfermeras, plasmando este plan de actuación de forma escrita en un plan de cuidados.



ESTÁNDARES DE PRÁCTICA DE ENFERMERÍA

APLICACIÓN

El profesional de enfermería ejecuta el plan identificado, coordina la prestación de la asistencia y emplea estrategias para promover la salud y el ambiente seguro. El profesional de enfermería diplomado con experiencia también responde a consultas y usa la autoridad de prescripción y el tratamiento.

La aplicación consiste en un lenguaje audiovisual compuesto por pictogramas y voces sintetizadas.



EVALUACIÓN

El profesional de enfermería evalúa el progreso hacia la obtención de los resultados.

La valoración de enfermería es una recolección de información acerca del estado fisiológico, psicológico, sociológico y espiritual de la paciente llevada a cabo por el enfermero.



Via parenteral



Via oral



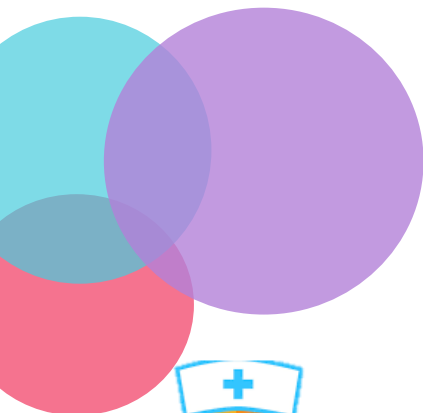

ESTÁNDARES DE DESEMPEÑO PROFESIONAL DE LA ANA



C. PRACTICA

Calidad de la práctica: el profesional de enfermería refuerza de forma sistemática la calidad y eficacia de la práctica de la enfermería.

La Calidad de la Atención de Enfermería podemos definirla como la consecución del conjunto de características y acciones que posibilitan la restauración en cada paciente, del nivel de salud que nos es dado remitirle.

EVALUACIÓN

Evaluación de la práctica: el profesional de enfermería evalúa la propia práctica en relación con los modelos y guías de práctica profesional, los estatutos relevantes, las reglas y la normativa.

La evaluación es la última etapa dentro del proceso de atención de enfermería. La evaluación se define como la comparación planificada y sistematizada entre el estado de salud del paciente y los resultados esperados.

EDUCACIÓN

Educación: el profesional de enfermería obtiene el conocimiento y la competencia que refleja la práctica actual de la enfermería.

La educación que ofrece enfermería no solo es un elemento central de cuidado, sino también de su gestión (3,4). Esta actividad favorece la promoción de la salud, la prevención de la enfermedad, así como la recuperación y rehabilitación de las personas, objetivos del cuidado.

COLEGIACIÓN

Colegiación: el profesional de enfermería interactúa con colegas y compañeros y contribuye al desarrollo profesional.

Pertenecer a un Organismo con personalidad jurídica y moral que vela por los intereses de Enfermería. Participar en los programas de profesionalización del gremio.

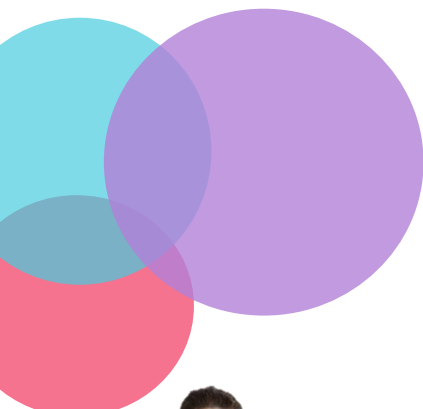

ESTÁNDARES DE DESEMPEÑO PROFESIONAL DE LA ANA



COLABORACION

Colaboración: el profesional de enfermería colabora con el paciente, la familia y otros en la práctica de la enfermería.

La colaboración ha sido descrita, en el contexto del cuidado de la salud, como un proceso complejo por el cual profesionales interdependientes trabajan en conjunto para proporcionar cuidado a los pacientes.

ÉTICA

Ética: el profesional de enfermería integra las provisiones éticas en todas las áreas de práctica.

La ética de la enfermería estudia las razones de los comportamientos en la práctica de la profesión, los principios que regulan dichas conductas, las motivaciones y los valores del ejercicio profesional, así como los cambios y las transformaciones a través del tiempo.

INVESTIGACIÓN

Investigación: el profesional de enfermería integra en su práctica las observaciones obtenidas en la investigación.

La investigación en enfermería es esencial para desarrollar, evaluar y expandir el conocimiento que permite dar respuestas al profesional de la salud a las necesidades en el proceso salud-enfermedad del individuo, familia y comunidad

U. RECURSOS

Utilización de recursos: el profesional de enfermería considera los factores relacionados con la seguridad, eficacia, coste e influencia en la práctica en la planificación y prestación de los servicios de enfermería.

es la unidad responsable de que los profesionales sanitarios del área de salud, utilicen los recursos materiales (inventariables o de consumo) más adecuados de acuerdo con los objetivos y procedimientos del área, a fin de mantener los niveles óptimos de calidad para favorecer el cuidado

ESTÁNDARES DE
DESEMPEÑO
PROFESIONAL DE LA
ANA

Liderazgo

Liderazgo: el profesional de enfermería proporciona liderazgo en la profesión y en el marco de la práctica profesional.

El liderazgo enfermero debe ejercerse en el cuidado al paciente, la promoción de la salud, la prevención de la enfermedad, la educación, la investigación y la innovación. Pero también debe aplicarse en las actividades de gestión, administración, emprendimiento y política.



BIBLIOGRAFÍA

TEMA: ESTANDARES DE PRACTICA DE ENFERMERIA Y ESTANDARES DE DESEMPEÑO PROFESIONAL DE LA ANA (AMERICAN NURSES ASSOCIATION)

https://1.bp.blogspot.com/-gHxMZj8Y4WE/XajgOjqDmml/AAAAAAAAAqw/QSbfGEUveeUJQ-GwPYD0_zX8DmyxrRr7ACLcBGAsYHQ/s1600/10.jpg