



Mi Universidad

**MAPA CONCEPTUAL Y
CUADRO SINOPTICO**

Nombre del Alumno: SOFÍA GÓMEZ ÁVILA

Nombre del tema: REDACCIÓN DEL CAPÍTULO I TESIS UDS, PROYECTO DE TESIS Y METODO CIENTIFICO.

Nombre de la Materia: TALLER DE ELABORACION DE TESIS

Nombre del profesor: ANTONIO GALERA PEREZ

Nombre de la Licenciatura: PSICOLOGIA

Cuatrimestre: NOVENO

Lugar y Fecha de elaboración:

PICHUCALCO, CHIAPAS, A 06 DE JULIO DE 2022

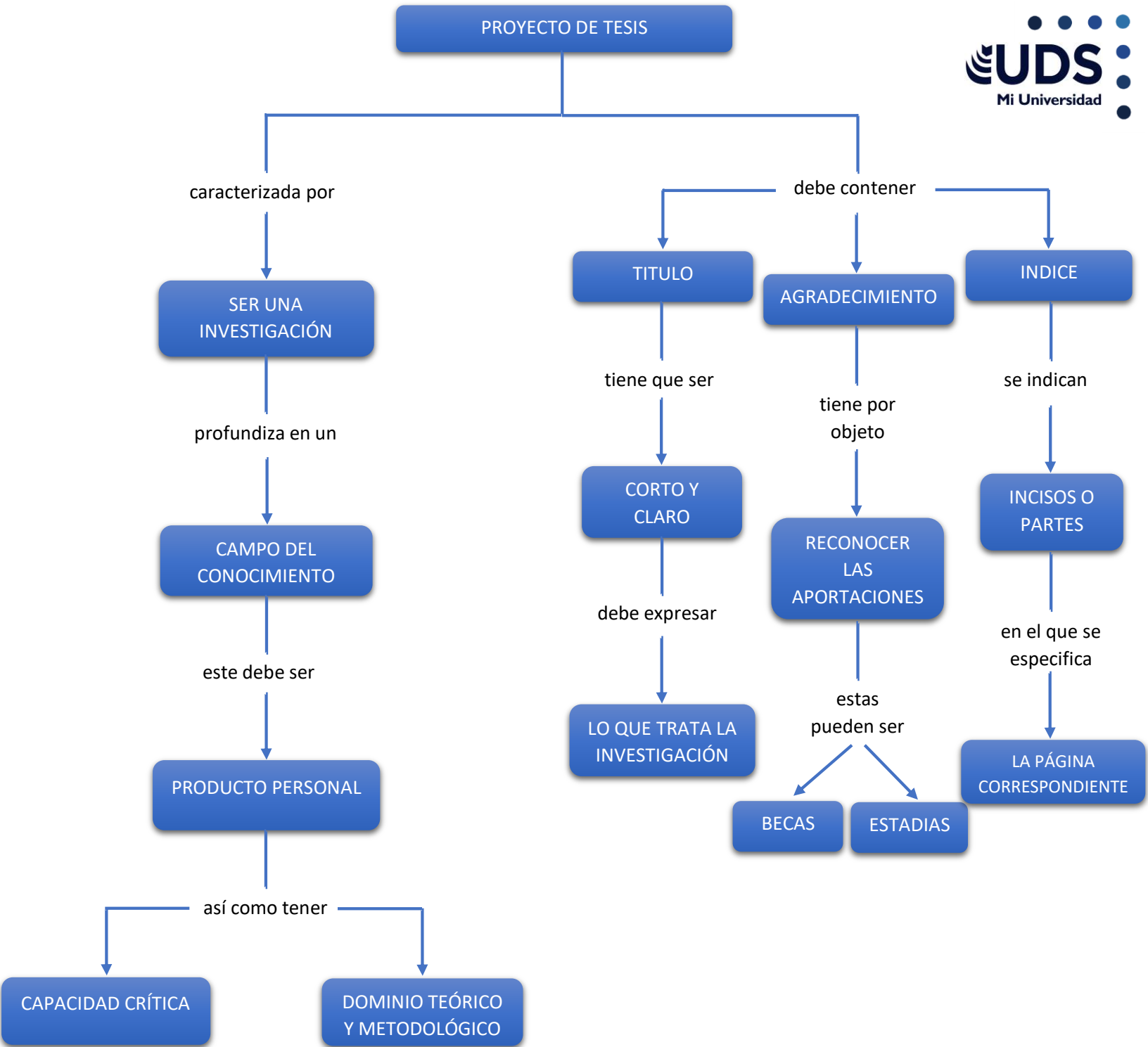

PROYECTO DE TESIS

también debe contener



METODO CIENTIFICO

-Según Torres (2004), el método es el modo de hacer las cosas

se aplica a aquellos procedimientos que se realizan para obtener y exponer un conocimiento

-Para Bunge (2004), el método es el procedimiento que se utiliza para abordar un problema

en la investigación científica es aquel procedimiento que se aplica durante todo el desarrollo del estudio.

-El método científico tiene las siguientes etapas:

1. Comprensión de la dificultad.
2. Búsqueda de una posible solución.
3. Comprobación experimental de la solución.
4. Verificación de los resultados.
5. Diseño de un esquema de situaciones futuras que se benefician con el estudio.

-Tipos de métodos de investigación científica

- INDUCTIVO { Parte de casos particulares para inferir en los casos generales
- DEDUCTIVO { Se basa en hallar datos desconocidos a partir de los datos ya conocidos
- ANALITICO { Se caracteriza por estudiar un fenómeno por medio de sus partes en forma separada
- SINTETICO { Aquí se reúnen las partes y se juntan para obtener un resultado total

SITUACIÓN PROBLEMÁTICA

-El problema

Arias (2012), menciona: Plantear el problema consiste en describir de forma amplia la situación ubicándola en un contexto que permite comprender el por qué se realiza el estudio

ello implica desarrollar, exponer y explicar con amplitud la situación problemática.

-La idea del tema

es fundamental saber qué es lo que se va a estudiar y la situación que se pretende analizar, las cuales pueden originarse de distintas fuentes o medios cómo, por ejemplo:

-ENTORNO SOCIAL

-ENTORNO LABORAL

-ENTORNO GLOBAL

-El tema de investigación

Una vez que se ha optado por el entorno que se desea investigar, entonces ya se tiene la idea del estudio, luego se debe elegir el tema.

-Título del tema

El título debe demostrar el problema que se va a investigar. (Bernal, 2010).

el título puede variar con el desarrollo del estudio.