Mapa Conceptual

Nombre del Alumno: SOFÍA GÓMEZ ÁVILA

Nombre del tema: INTRODUCCION AL TRATAMIENTO PATOLOGICO Y TEORIAS Y MODELOS PSICOLÓGICOS

Nombre de la Materia: SUPERVISION DE CASOS CLINICOS

Nombre del profesor: MONICA LISSETH QUEVEDO PEREZ

Nombre de la Licenciatura: PSICOLOGIA

Cuatrimestre: NOVENO

Lugar y Fecha de elaboración:

PICHUCALCO, CHIAPAS, A 13 DE JUNIO DE 2022

INTRODUCCION AL TRATAMIENTO PATOLOGICO

podemos encontrar

- Terapia somática
  - ayuda a
  - comprender y a favorecer una correcta armonía
  - es un enfoque
  - holístico
  - hace uso de diversas
  - estrategias terapéuticas
  - tiene como finalidad
  - ayudar a tomar conciencia
- Terapia de la depresión
  - ha surgido a partir de
  - observaciones clínicas sistemáticas
  - y de
  - investigaciones experimentales
  - este modelo postula tres conceptos
    - la tríada cognitiva
    - los esquemas
    - los errores cognitivos
- Terapia de la mania
  - su abordaje ha sido
  - clásicamente farmacológico
  - se puede usar otros tratamientos psicológicos
    - terapia cognitiva-conductual
      - tiene como objetivo
      - aplicar los principios cognitivoconductuales
    - terapia marital y familiar
      - es una de las
      - intervenciones más relevantes

INTRODUCCION AL TRATAMIENTO PATOLOGICO

podemos mencionar

- Terapia de la psicosis
  - se asienta en los
  - principios del modelo de vulnerabilidad
  - intenta subsanar algunas
  - limitaciones de los tratamientos previamente existentes
  - y por ultimo
  - recoge las aportaciones de la psicología cognitiva
- Psicoanálisis
  - es una teoría
  - sobre el funcionamiento de la mente humana
  - sirve para
  - aquellas personas que caen bajo el peso de síntomas psíquicos
  - con la ayuda del analista
  - el paciente puede alcanzar nuevos conocimientos
- Recapitulación
  - consiste en transmitir un
  - resumen elaborado del contenido "cognitivo" y/o "afectivo"
  - pueden tener como objeto
  - toda una entrevista, algunos momentos de ella o una serie de entrevistas
  - sus objetivos son
    - enlazar diversos elementos dispersos
    - identificar un tema o estructura común
- Clarificación
  - es una
  - técnica de intervención verbal
  - consiste en una
  - pregunta que el terapeuta dirige a la familia
  - con la intención de
  - comprobar que se ha comprendido el mensaje

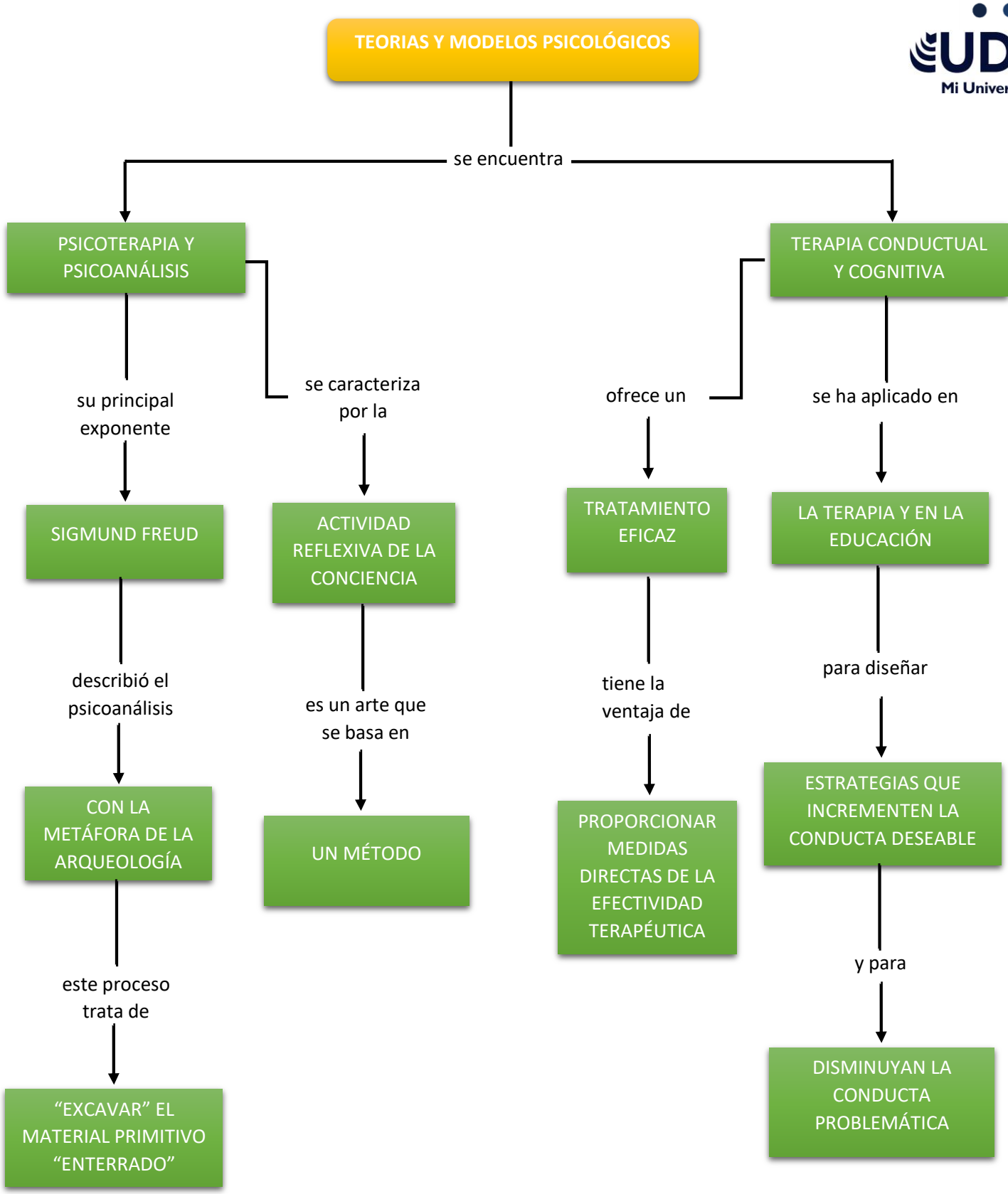
TEORIAS Y MODELOS PSICOLÓGICOS
se encuentra
PSICOTERAPIA Y PSICOANÁLISIS
TERAPIA CONDUCTUAL Y COGNITIVA
su principal exponente
SIGMUND FREUD
describió el psicoanálisis
CON LA METÁFORA DE LA ARQUEOLOGÍA
este proceso trata de
"EXCAVAR" EL MATERIAL PRIMITIVO "ENTERRADO"
se caracteriza por la
ACTIVIDAD REFLEXIVA DE LA CONCIENCIA
es un arte que se basa en
UN MÉTODO
ofrece un
TRATAMIENTO EFICAZ
tiene la ventaja de
PROPORCIONAR MEDIDAS DIRECTAS DE LA EFECTIVIDAD TERAPÉUTICA
se ha aplicado en
LA TERAPIA Y EN LA EDUCACIÓN
para diseñar
ESTRATEGIAS QUE INCREMENTEN LA CONDUCTA DESEABLE
y para
DISMINUYAN LA CONDUCTA PROBLEMÁTICA

TEORIAS Y MODELOS PSICOLÓGICOS

se encuentran

PSICOTERAPIA DE GRUPO

fue iniciada por

JOSEPH PRATT EN 1905

tenia como finalidad

ACELERAR LA RECUPERACIÓN FÍSICA DE LOS ENFERMOS

este método estimula

LA IDENTIFICACIÓN DEL ENFERMO CON EL MÉDICO

TERAPIA FAMILIAR

el encargado de ver a toda la familia es

UN TERAPEUTA

él es una

FUERZA ACTIVA QUE DIRIGE A CONVERSACIÓN

y es quien

ASIGNA TAREAS A LOS DIVERSOS MIEMBROS DE LA FAMILIA

TERAPIA DE PAREJA

ha sido definida como una de las

MODALIDADES DE PSICOTERAPIA MÁS DIFÍCILES QUE EXISTEN

ya que requiere

UNA ESPECIALIZACIÓN PROFESIONAL

necesita conocer algunas

REGLAS BÁSICAS