



Supernota

Nombre del Alumno: María Elena Hernández Ballona

Nombre del tema: Integración De La Evaluación Psicológica Clínica

El Papel Del Psicólogo En La Evaluación Psicológica Clínica.

Parcial: I

Nombre de la Materia: Evaluación Del Aprendizaje

Nombre del profesor: Liliana Villegas Lopez

Nombre de la Licenciatura: Psicología

Cuatrimestre: 6to

*Lugar y Fecha de elaboración: Pichucalco Chiapas 02 de Agosto
2022*

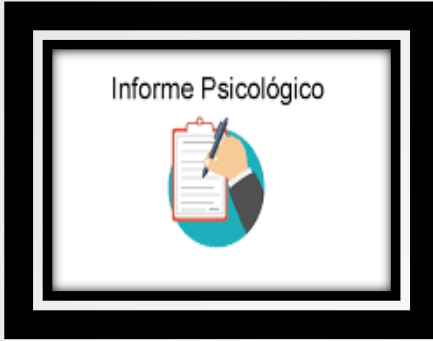

La integración de informe es fundamental del proceso de evaluación.

serie de principios que existen la redacción del reporte del psicólogo.

propone una serie de principios que orienten la redacción del informe psicológico

Integración de la Evaluación Psicológica clínica

canalización, Confiable y validez, Observaciones durante la valoración.

El modelo psicodinámico refiere que la conducta tiene causas identificables que la provoca

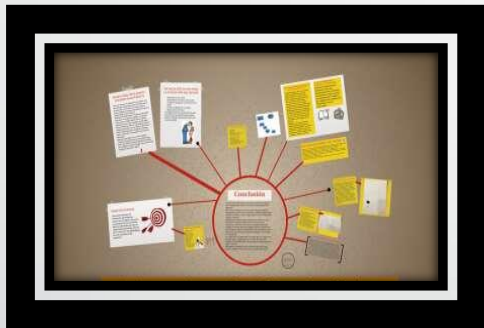

Fichas de identificación, Objetivos de reporte, Antecedentes.

Área perceptomotora, aspectos intelectuales, área afectiva

funciones cognitivas (atención, percepción, juicio, pensamiento, lenguaje.

Alteraciones perceptuales, motoras y asociadas con la presencia de patología orgánica cerebral.

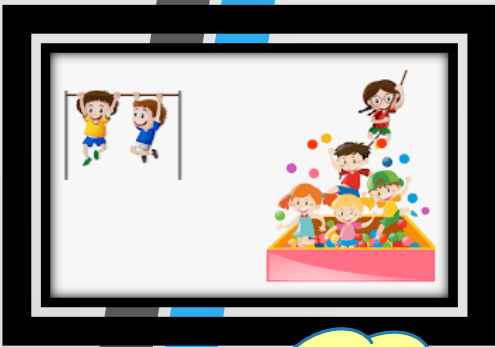

Son factores innatos y aprendidos que configuran la estructura del carácter

El sujeto maneja su vida con adaptabilidad, flexibilidad para defensa en situaciones difíciles.

características de sattler entre el niño y los padres, Aspectos cognitivos Elementos afectivos Factor interactivo

Crear un vinculo de empatía y confianza para que la comunicación tenga mas confianza

Formación profesional del Psicólogo y su relevancia en la evaluación psicológica.

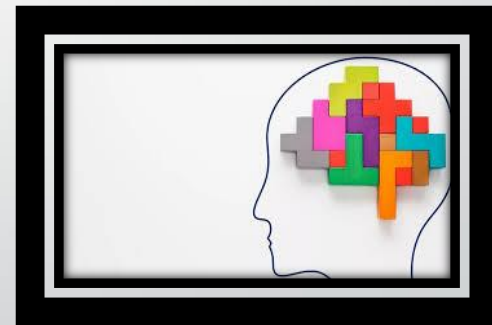

Número de entrevistas
Tipo o cantidad de información
Secuencia de la información
Lenguaje utilizado

El test ayuda a la capacidad, del individuo desarrollando los procesos psicodiagnosticos.

diseñar el tratamiento Teoría sobre el caso Selección del diseño a valorar.

habilidades del terapeuta el paciente durante la evaluación pueden ser cooperación, agresividad, llantos



Estilo del terapeuta se entiende el conjunto de actitud y comportamiento con el paciente



Se comienza revisando los principales objetivos y funciones



Atención pronta y eficiente a paciente, de forma tal que se les brinde un servicio integro.



conversación sobre temas casuales con el paciente antes de dar comienzo a la entrevista



La exploración ayuda para verificar si el paciente presenta problemas.



El Mini mental se diseñó como prueba de detección ante posibles problemas intelectuales y cognitivos,



El motivo de consulta ayuda al paciente para contar con la ayuda del psicólogo para iniciar con la ayuda requerida.



Pruebas psicológicas busca y registra la medición, rasgos generales del paciente