



**Mi Universidad**

## MAPA CONCEPTUAL

Nombre del Alumno: Dominga Contreras Jiménez

Nombre del tema: Introducción a la Psicología Organizacional  
Parcial:1

Nombre de la Materia: Psicología Organizacional

Nombre del profesor: Antonio Galera Pérez

Nombre de la Licenciatura: Psicología

Pichucalco, Chiapas a 23 de mayo del 2022

# INTRODUCCION A LA PSICOLOGIA ORGANIZACIONAL

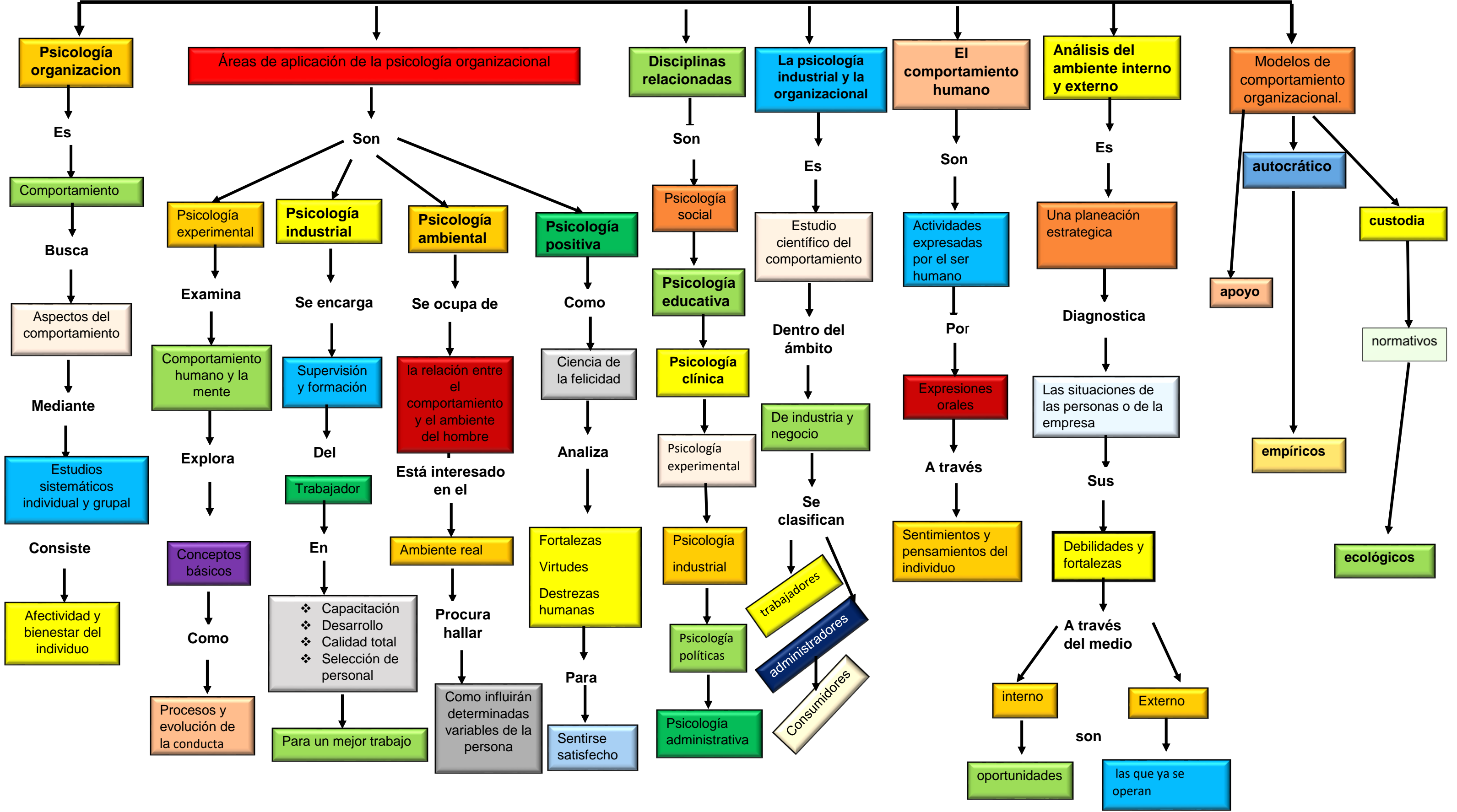

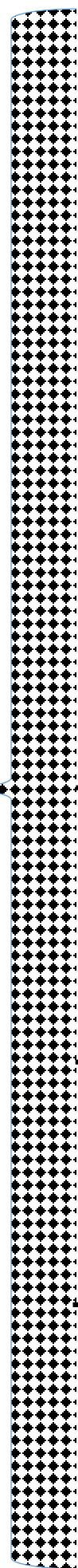

**LA PERSONALIDAD**

Son características para describirnos mediante

Lo que llamamos el yo a través de rasgos como

- Agresividad
- Sociabilidad
- Sensibilidad
- Emociones
- sentimientos

**La personalidad sana**

Es aquella que domina su templanza con lo que siente consigo mismo conectada con

Sentimientos  
Emociones  
sensaciones

Es psicológicamente sana y equilibrada

**Características de la personalidad**

Temperamento

Forma natural o biológica

Componente de la personalidad son

- Heredable
- Innato
- inmodificable

carácter

Forma constante de actuar de una persona adquirida desde

Nuestra etapa evolutiva desde la infancia y nuestro desarrollo los cual es

- Adquirida
- Modificable
- educable

**Actitudes, Creencias, representaciones ideológicas, aptitudes**

Hay una relación básica entre ellas para

Para estimular una conducta favorable en el bienestar emocional para la satisfacción laboral

**Los valores individuales y de las organizaciones**

Son el estudio des envolvente del individuo a través

Actitudes de los empleados que provienen de

La practica  
Normas heredadas que  
lucha por los

- la vida
- la verdad
- la justicia
- la paz
- la cordialidad
- la felicidad
- la libertad

# REFERENCIAS

Users/PC%20PERSONAL/Documents/libro%20de%20organizacional734614ae38dbd5efc6ce4e27a3d97255.pdf

Universidad del sureste [UDS] 2022

Pág. (9 a la 25)

[libro de organizacional734614ae38dbd5efc6ce4e27a3d97255.pdf](#)

universidad del sureste [ UDS] 2022

pág. (25 a la 32)

: Universidad del sureste[UDS] ,2022

//www.psicologiamadrid.es/que-s-la-personalidad-y-cuales-son-sus-caracteristicas

<https://psicologiayempresa.com/disciplinas-que-contribuyen-a-la-psicologia>

<https://lamenteesmaravillosa.com/la-psicologia-ambiental>

<https://siquia.com/blog/psicologia-industrial-empresas>