



SUPER NOTA

ESTRELLA MARINA VILLATORO HERNANDEZ

TEST PROYECTIVOS

SEGUNDO MODULO

PSICOMETRIA

LIC, LILIANA VILLEGASZ LOPEZ

LICENCIATURA EN PSICOLOGIA

TERCER CUATRIMESTRE

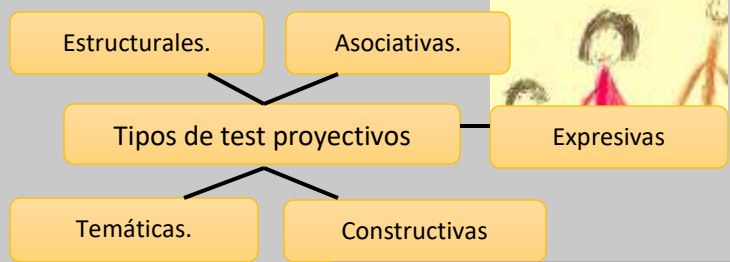

Antecedentes

La proyección gráfica existe desde los tiempos en que el hombre primitivo comienza a plasmar en las paredes de las cuevas sus impresiones acerca del acontecer cotidiano de la vida.

Importancia

Son importantes porque inquieren a partir de allí el "cómo" y el "por qué", y también el "para qué".



Característica

*Son técnicas que ocasionan muestras de conductas breves y reducidas, pero de la suficiente espontaneidad, intensidad y pertinencia como para ser representativas y válidas.

Manejo

Un papel blanco sin rayas de 8-1/2 por 11 y un lápiz de creyón medio suave con goma de borrar." Se le piden datos previos. Los comentarios se anotan en hoja aparte.



Test de la Figura Humana de Karen Machover

Pertenece al conjunto de las denominadas técnicas proyectivas en las que la persona no tan sólo se limita a efectuar un simple dibujo sino que se espera que plasme de forma indirecta, la esencia de su propia personalidad.

TEST PROYECTIVOS

Tienen como objetivo explorar la personalidad o algún aspecto específico de ésta en su relación al contexto global, pero con el claro propósito de llegar a los niveles más profundos de la misma, incluido el inconsciente.

Antecedentes

Tuvieron un crecimiento empírico en una amplia variedad de material clínico recolectado en clínicas y hospitales durante más de 15 años, que fue el tiempo que llevo a Karen Machover a diseñar su instrumento.

Interpretación

El árbol representa la personalidad profunda. Analizar las distintas partes del dibujo del árbol nos brinda importante información. Casa, figura humana.

Redacción de informe de la prueba

Datos Generales. Nombre: N. Edad: 23 años. Sexo: femenino. Grado de instrucción: superior. Fecha de aplicación: 03/06/2016. Observaciones generales

Interpretación

Lo que cada cual dibuja está íntimamente relacionado con sus impulsos, ansiedades, conflictos y compensaciones características de su personalidad.



TECNICAS PROYECTIVAS

Redacción de informe de resultado.

Observaciones generales, antecedentes de importancia, técnicas de importancia, resultado, diagnostico.



Test HTP

Test proyectivo gráfico que consta de dibujar una casa, un árbol y una persona.

Manejo y aplicación

Esos dibujos, junto a las respuestas que proveen, permiten medir distintos aspectos de su personalidad.





Mi Universidad



SUPER NOTA

ESTRELLA MARINA VILLATORO HERNANDEZ

PRUEBAS PSICOMETRICAS

SEGUNDO MODULO

PSICOMETRIA

LIC. LILIANA VILLEGASZ LOPEZ

LICENCIATURA EN PSICOLOGIA

TERCER CUATRIMESTRE

PRUEBAS PSICOMETRICAS

Los instrumentos para la medición de la inteligencia y las aptitudes.

La evaluación psicométrica de la inteligencia y de las aptitudes, que estudiaremos, consiste en medir las ejecuciones de los sujetos en distintas pruebas y comparar sus resultados con los de otros sujetos.

Evalúan habilidades, conocimientos, aptitudes psíquicas, comportamientos, rasgos de personalidad y capacidades del individuo.

Ventajas

Establecen diferencias en la ejecución de las personas, dentro de determinada situación ambiental.

Criticas a este tipo de pruebas

Es la influencia que ejercen sobre los resultados de la evaluación, la situación ambiental, en general, que rodea al sujeto, incluyendo al examinador en particular.

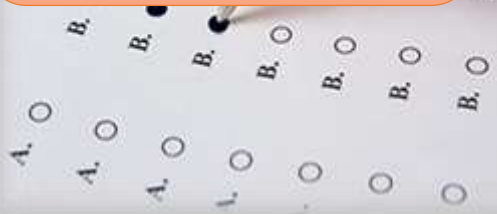

Características

Son instrumentos estructurados en los cuales la persona evaluada tiene que escoger, entre alternativas de respuestas, aquella que considera se ajusta mejor en su caso particular.



Teorías Factoriales Clásicas

Se han constituido en la línea de la medición. Durante décadas esta línea de trabajo implicó preguntarse e intentar resolver el problema de identificar los elementos básicos o factores comunes de la inteligencia.

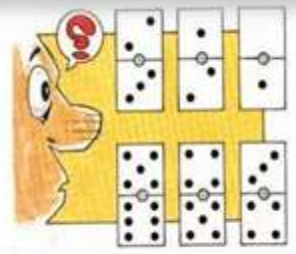

Test de Dominós

Test gráfico, no verbal, de inteligencia, destinado a valorar la capacidad de una persona para conceptualizar y aplicar el razonamiento a nuevos problemas.

Interpretación y redacción de

Se adjudica un punto por cada respuesta totalmente correcta, entendiéndose por tal aquella en la que se ha dado las cifras exactas para cada mitad de la ficha en blanco y en la posición correcta.

Calificación

Intercale la hoja de respuestas dentro de esta carpeta. La ventanilla rectangular de "puntaje" debe coincidir con el casillero de "puntaje" de la hoja de respuestas. Las respuestas correctas figuran a la izquierda de las ventanillas circulares. Corrija el protocolo a través de ellas.

Antecedentes

En el año 1944 el psicólogo ingles Edgar Anstey elaboró para la Armada Britanica el test de Dominó

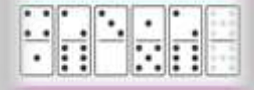

Manejo

Dvertencia, modelo de consigna breve, modelo de consigna extensa, mostración del material, consigna inicial.

