



Mi Universidad

SUPER NOTA

Nombre del Alumno: Dulce Del Carmen

Reyes Aguilar

Nombre del tema: Introducción a las teorías de
la personalidad

Parcial 3ro

Nombre de la Materia :TEORIAS DE LA
PERSONALIDAD I

Nombre del profesor: Lic. Liliana Villegas
López

Nombre de la Licenciatura : psicología

Cuatrimestre

Introducción a las teorías de la personalidad



PERSONALIDAD

Es la integración de todos los rasgos y características que terminan la forma de comportarse de cada individuo y se desarrollan a partir de características.
Biologica, Ambientales y sociales.



TEORIA

Una teoría científica es un conjunto de supuestos relacionados entre sí que permiten a los científicos utilizar el razonamiento deductivo lógico para formular hipótesis comprobables.



¿POR QUÉ EXISTEN DIFERENTES TEORÍAS?

Las teorías alternativas existen porque la naturaleza misma de una teoría permite al teórico hacer especulaciones desde un punto de vista específico. Al recopilar los datos los teóricos deben ser lo más objetivos posible, pero a la hora de decidir qué datos recopilarán y cómo los interpretarán prevalece su criterio personal.



DINAMICA DE LA PERSONALIDAD

La dinámica de la personalidad influye la adaptación o el ajuste del individuo a las demás de la vida, de manera que tiene complicaciones en su salud mental.

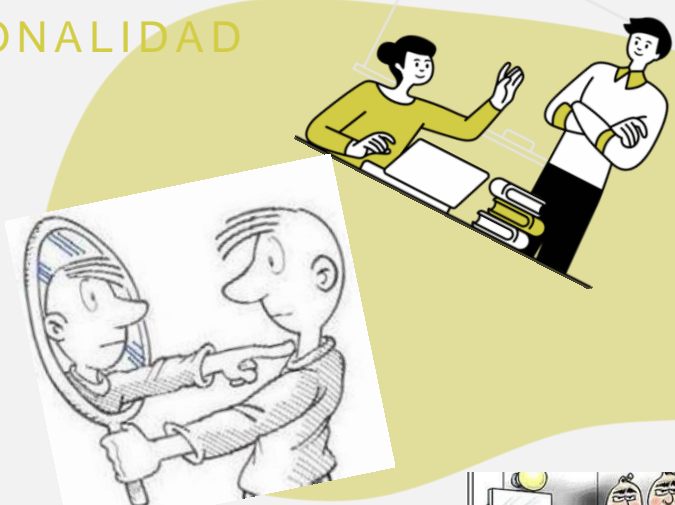

DESARROLLO DE LA PERSONALIDAD

La personalidad se basa en las cualidades y rasgos que define y hace única a cada persona. Se cree que los rasgos de personalidad de los adultos originan del temperamento infantil, es decir, las diferencias individuales relacionadas con la disposición y el comportamiento aparecen en una etapa temprana de la vida, probablemente incluso antes de que se desarrolle el lenguaje o la autorepresentación consciente.

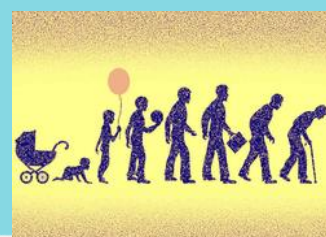

ENFOQUE CIENTÍFICO DE LA PERSONALIDAD

Teórico de la personalidad pueden ser aseveraciones acerca de la gente mediante el método científico y el determinismo.

El determinismo se refiere a la suposición de que el fenómeno del estudio tienen causas y de que está pueden descubrirse mediante la investigación empírica



Elaborado por: Dulce del carmen reyes Aguilar

Fuentes de información:

- uds. anrologia.
- https://es.wikipedia.org/wiki/Psicolog%C3%ADa_de_la_personalidad#:~:text=Las%20%C3%A1reas%20de%20enfoque%20de,las%20similitudes%20entre%20los%20individuos.

Introducción a las teorías de la personalidad

IMPACTO DE LA CULTURA Y SOCIEDAD EN LA PERSONALIDAD.

Históricamente, las teorías de la personalidad se han enfocado en el individuo, situando a la cultura en segundo plano. Esto dejó un cuadro incompleto de la personalidad e impidió a las teorías una adecuada explicación de las diferencias de sexo, etnia y cultura.



TRES HERRAMIENTAS PARA EVALUAR LAS TEORÍAS DE LA PERSONALIDAD

• Teoría sobre los tipos		
• Hipócrates: sangre, bilis amarilla, bilis negra y flema		
Galeno	Ernest Kretschmer (1925)	Sheldon, Stevens Tucker (1940)
Sanguíneo	Alta y delgada (asténica)	Endamorfia (obes.)
Colérico	Musculosa (atlético)	Mesomorfia (mus.)
Melancólico	Baja y robusta (pícnica)	Ectomorfia (delg.)
Flemático		

PSICOPATOLOGÍA Y PERSONALIDAD

personalidad como la organización más o menos estable del carácter, el temperamento, la inteligencia y el físico de una persona, que determina su forma de adaptación al medio ambiente.

psicopatología ha sido definido de diferentes maneras, cultural y temporalmente. No existe una definición única de psicopatología, sino más bien modelos de trabajo sustentados en teorías implícitas de la mente.

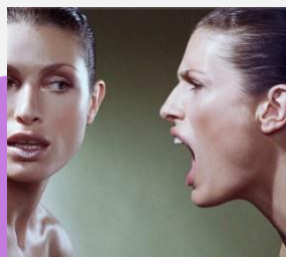

ECLECTICISMO EN LAS TEORÍAS DE LA PERSONALIDAD

Muchos de los psicólogos de la personalidad prefieren un enfoque ecléctico, uno que combine los conocimientos de muchas teorías diferentes. La investigación empírica no valida una perspectiva teórica de manera tan convincente que las otras se vuelvan obsoletas.

En el lenguaje de Thomas Kuhn (1970), no existe un solo paradigma que sirva como un modelo teórico que sea aceptado por todo el campo de la personalidad.



Evaluación de la personalidad

La evaluación de la personalidad es un área importante en que se aplica la psicología a cuestiones del mundo real. **Por ejemplo**, los psicólogos clínicos tratan de entender los síntomas de los pacientes o clientes evaluando su personalidad, distinguiendo entre conductas y sentimientos normales o anormales; sólo así pueden diagnosticar los problemas y elegir el tratamiento más adecuado.



MÉTODOS DE INVESTIGACIÓN EN EL ESTUDIO DE LA PERSONALIDAD

A lo largo de su historia, la investigación de la personalidad ha empleado ciertos métodos de investigación favoritos: las escalas de personalidad y los cuestionarios, las técnicas proyectivas, los juicios de observadores y los métodos de laboratorio. Algunos métodos, utilizados en las primeras investigaciones, y luego abandonados durante décadas, están volviendo, entre ellos el enfoque biográfico (Craik, 1986).



TEORIAS PSICOANALITICAS

El psicoanálisis tiene como objeto de estudio la problemática de la sexualidad, Freud es el corriente y su principal representante.



Representantes

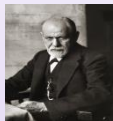

Freud

La libido es una fuerza o energía psíquica sexual que se manifiesta durante toda su vida. Las relaciones entre personas son sexuales. Utilizó el caso de Ana O para hacer conocer su teoría psicoanalítica.

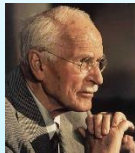

Carl Jung

La libido representa la energía para vivir y crecer. Estudia el inconsciente colectivo y los sueños.

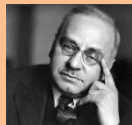

Alfred Adler

La libido es una energía que impulsa al hombre a superarse y a afianzarse en el plano social. Desarrolla la psicología individual.

Teoría Psicoanalítica



Manifestaciones del inconsciente

- Actos fallidos: conductas sin intención consciente, pero si inconsciente. Hay dos tipos: significativos y reiterados.
- Sueños: actividad psíquica que ocurre al dormir. Es un proceso biológico que genera lo que se llama REM.
- Estímulos: externos u orgánicos.
- Contenidos: manifiestos o latentes.
- Mecanismos: simbolización, condensación, desplazamiento y transformación o inversión.

El análisis psicosexual contribuye a la formación de la conciencia. Tiene 4 fases:

1. Oral
2. Anal
3. Fálica
4. Genital adulta

- Método: Introspección, autoanálisis de conducta y posterior catarsis, es retrospectivo.
- Neurosis: Imposibilidad de enfrentar la realidad objetivamente, la ansiedad o inseguridad. Dificulta las relaciones.
- Histeria: Alteración nerviosa con una descarga orgánica pero sin causa biológica.



- reconsciente: ideas latentes que pueden volver a la consciencia voluntaria o involuntariamente.
- Consciente: representaciones mentales provenientes del exterior.

Complejo de Edipo: contribuye a la identificación sexual. Se da: identificación del hombre con el padre, competencia por el amor de la madre, represión, latencia, sublimación canalizando la energía hacia otra mujer que no es la madre.

Complejo de Electra: este se produce en el caso de la mujer.

Primer esquema del aparato psíquico:

Inconsciente - Censura - Preconsciente - Censura - Consiente

Procesos:

Represión: proceso por el que se rechaza de la conciencia experiencias satisfactorias ya que impiden la adaptación del hombre al grupo social.

Sublimación: proceso por el que las tendencias reprimidas se aplican como energía creativa a las actividades del hombre

Puntos:

El hombre al nacer tiene impulsos de búsqueda de placer que debe satisfacer. El hombre al ser social debe sacrificar estos impulsos. Saca de su consciencia recuerdos o experiencias perturbadoras para adaptarse al grupo, y estas pasan al inconsciente (no es voluntario, sino un mecanismo de auto defensa) Estas experiencias no se borran, sino que actúan y determinan muchas de nuestras conductas.

