



MAPA CONCEPTUAL

MANUEL ANTONIO AVILA GOMEZ

INTRODUCCIÓN A LA INVESTIGACIÓN EN PSICOLOGÍA

PRIMER MODULO

INVESTIGACIÓN EN PSICOLOGIA

LIC: ANTONIO GALERA PEREZ

LIC: EN PSICOLOGIA

TERCER CUATRIMESTRE

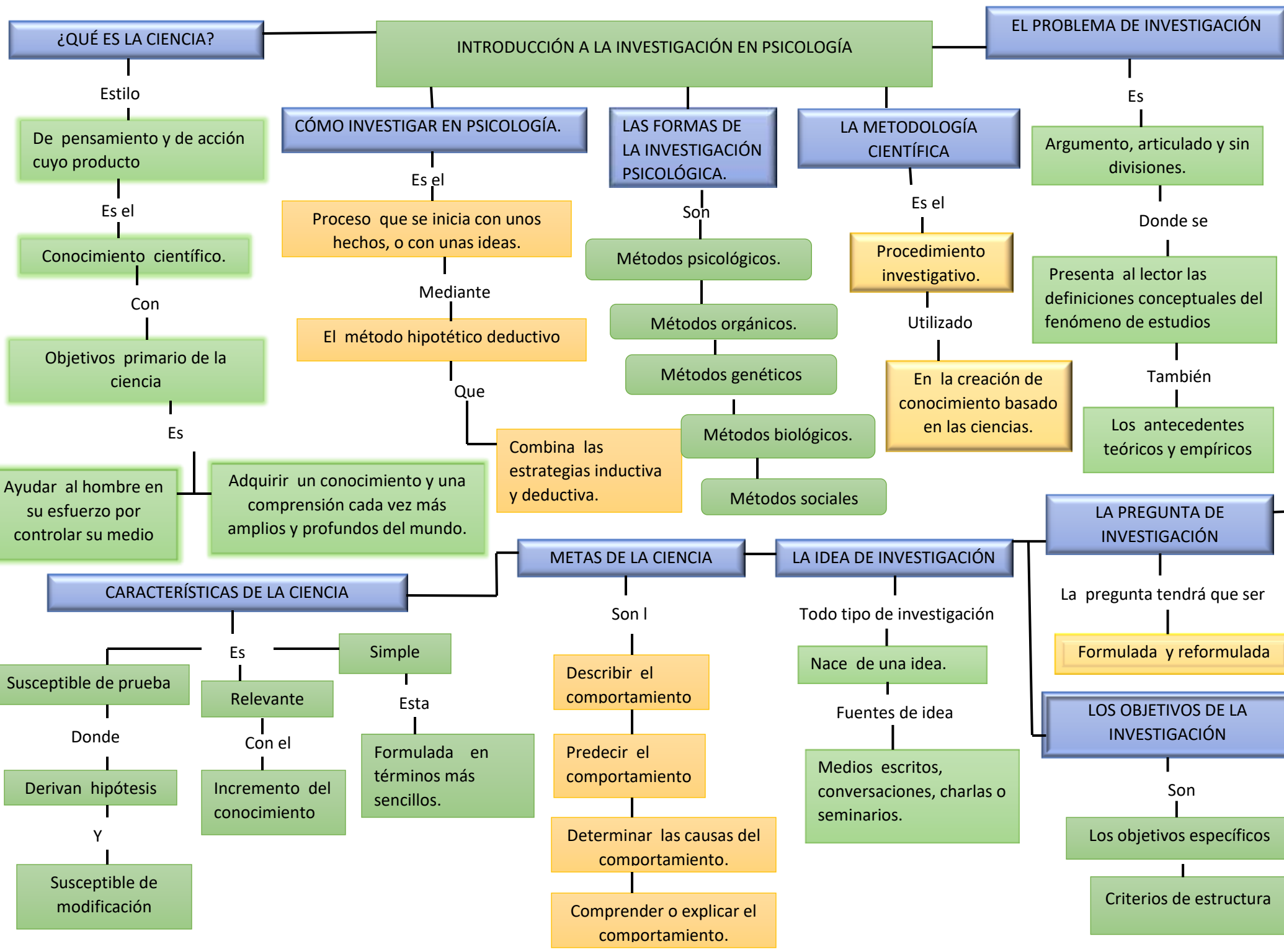



CUADRO SINOPTICO

MANUEL ANTONIO AVILA GOMEZ

INTRODUCCIÓN A LA INVESTIGACIÓN EN PSICOLOGÍA

PRIMER MODULO

INVESTIGACIÓN EN PSICOLOGIA

LIC: ANTONIO GALERA PEREZ

LIC: EN PSICOLOGIA

TERCER CUATRIMESTRE

INTRODUCCIÓN A LA INVESTIGACIÓN EN PSICOLOGÍA

Finalidad y objetivos de la metodología científica

Método científico.

Poder alcanzar un conocimiento cierto de los fenómenos que tienen lugar en el mundo que le rodea

Objetivos de la metodología científica

La descripción, la explicación y la predicción.

Aspectos de interés

Que la teoría es el conjunto de proposiciones formadas por conceptos definidos.

Que la teoría establece relaciones recíprocas entre un grupo de conceptos científicos.

La teoría explica los fenómenos especificando qué conceptos están relacionados entre sí y cómo lo están.

Elementos que integran el conocimiento

El conocimiento se caracteriza por la presencia de un sujeto frente a un objeto.

Sujeto

El sujeto es la persona que capta algún objeto de la realidad y obtiene un pensamiento sobre el mismo.

Objeto

El objeto es la cosa o persona reconocida por el sujeto.

Operación cognoscitiva

Donde surge el pensamiento acerca del objeto.

Pensamiento

Es un contenido instrumental referido a un objeto.

REFERENCIAS

Investigación en psicología. (s.f.).INTRODUCCIÓN A LA INVESTIGACIÓN EN PSICOLOGIA, 12-36.

Investigación en psicología. (s.f.).INTRODUCCIÓN A LA INVESTIGACIÓN EN PSICOLOGIA, 40-44.