



Mi Universidad

SÚPER NOTAS

**NOMBRE DEL ALUMNO: ELEAZAR GIRON
LOPEZ**

ACTIVIDAD: SUPER NOTAS

**NOMBRE DE LA MATERIA: PSICOLOGÍA
GENERAL.**

**NOMBRE DE LA PROFESORA: MÓNICA
LISSETH QUEVEDO PEREZ**

**NOMBRE DE LA LICENCIATURA: TRABAJO
SOCIAL Y GESTIÓN COMUNITARIA.**

LUNES 13 DE JUNIO DE 2022

PROCESO PERCEPTUAL

NATURALEZA

PERCEPCIÓN

La percepción implica la captación de la información a través de nuestros sentidos y su posterior procesamiento para darle un significado.

SENSACIONES

percibir un individuo de un objeto a través de los sentidos

Una sensación provocada por un estímulo externo puede ser,

UNIDAD III NATURALEZA Y FUNCIONAMIENTO.

NEUROPSICOLOGÍA

estudia las relaciones entre el cerebro y la conducta tanto en sujetos sanos como en los que han sufrido algún tipo de daño cerebral.

PROCESOS BÁSICOS

atención, memoria, lenguaje, percepción, praxias, funciones ejecutivas y emoción.

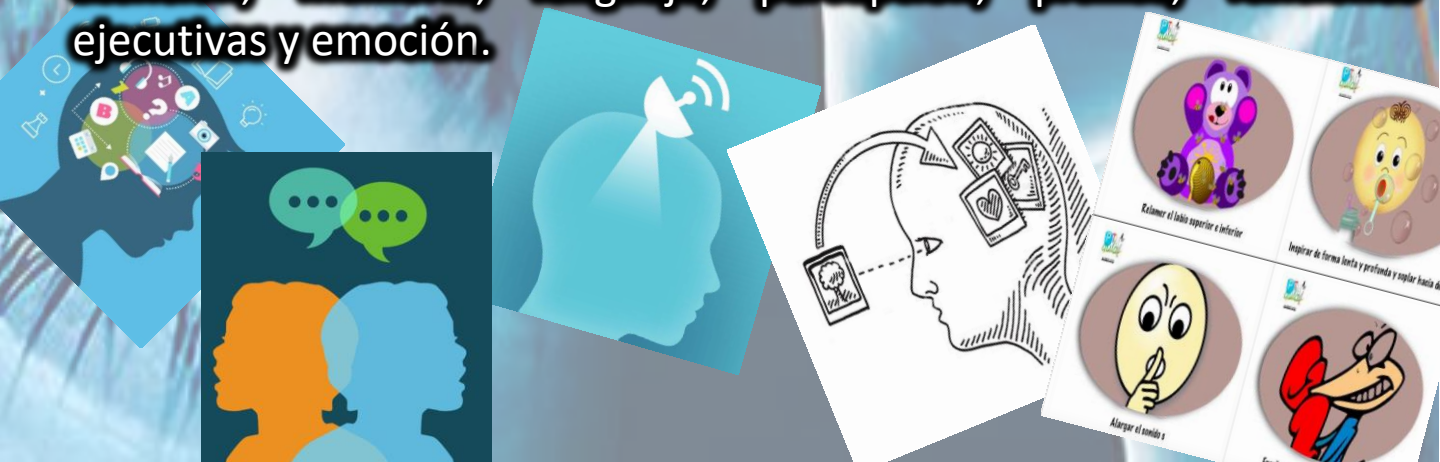

UNIDAD IV ESTADOS DE LA CONCIENCIA.

LA CONCIENCIA.

estudia las relaciones entre el cerebro y la conducta tanto en sujetos sanos como en los que han sufrido algún tipo de daño cerebral.

ESTADOS DE LA CONCIENCIA: SUEÑO Y VIGÍIA.

El ritmo circadiano de sueño-vigilia está relacionado con la luz e implica dormir por la noche y estar despierto durante el día. Este ciclo está determinado y regulado por moléculas específicas de interacción intercelular (relojes biológicos).

EL ENFOQUE DESCENDENTE (TOP-DOWN)

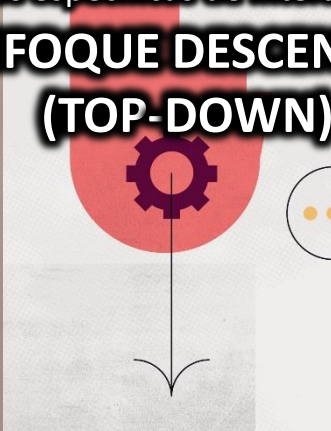

EL ENFOQUE ASCENDENTE (BOTTOM-UP)

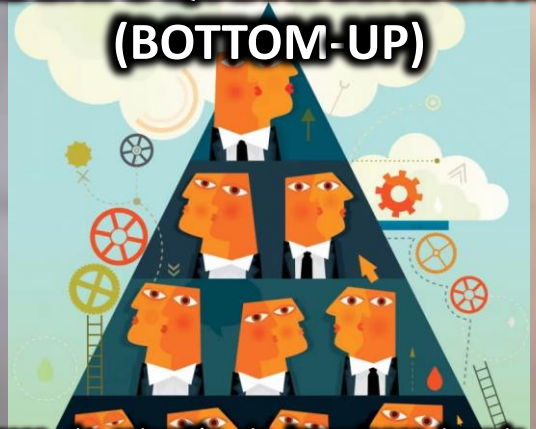

El enfoque de gestión descendente es cuando únicamente la alta gerencia es quien toma las decisiones de toda la empresa, mientras que el enfoque ascendente da voz a todos los equipos en este tipo de decisiones.

Proceso de selección de inversiones basado en el análisis de los estados financieros de la compañía. Posteriormente, se analiza el sector y la economía en su conjunto para confirmar o rechazar las conclusiones obtenidas del análisis microeconómico de la empresa.