# Ensayo

*Nombre del Alumno: Yizel Hainoam Villarreal moreno*

*Nombre del tema: Mapas conceptuales*

*Parcial: I*

*Nombre de la Materia: Garantías*

*Nombre del profesor: Lic. Jesús Reyes*

*Nombre de la Licenciatura: Derecho*

*Cuatrimestre:3ro*

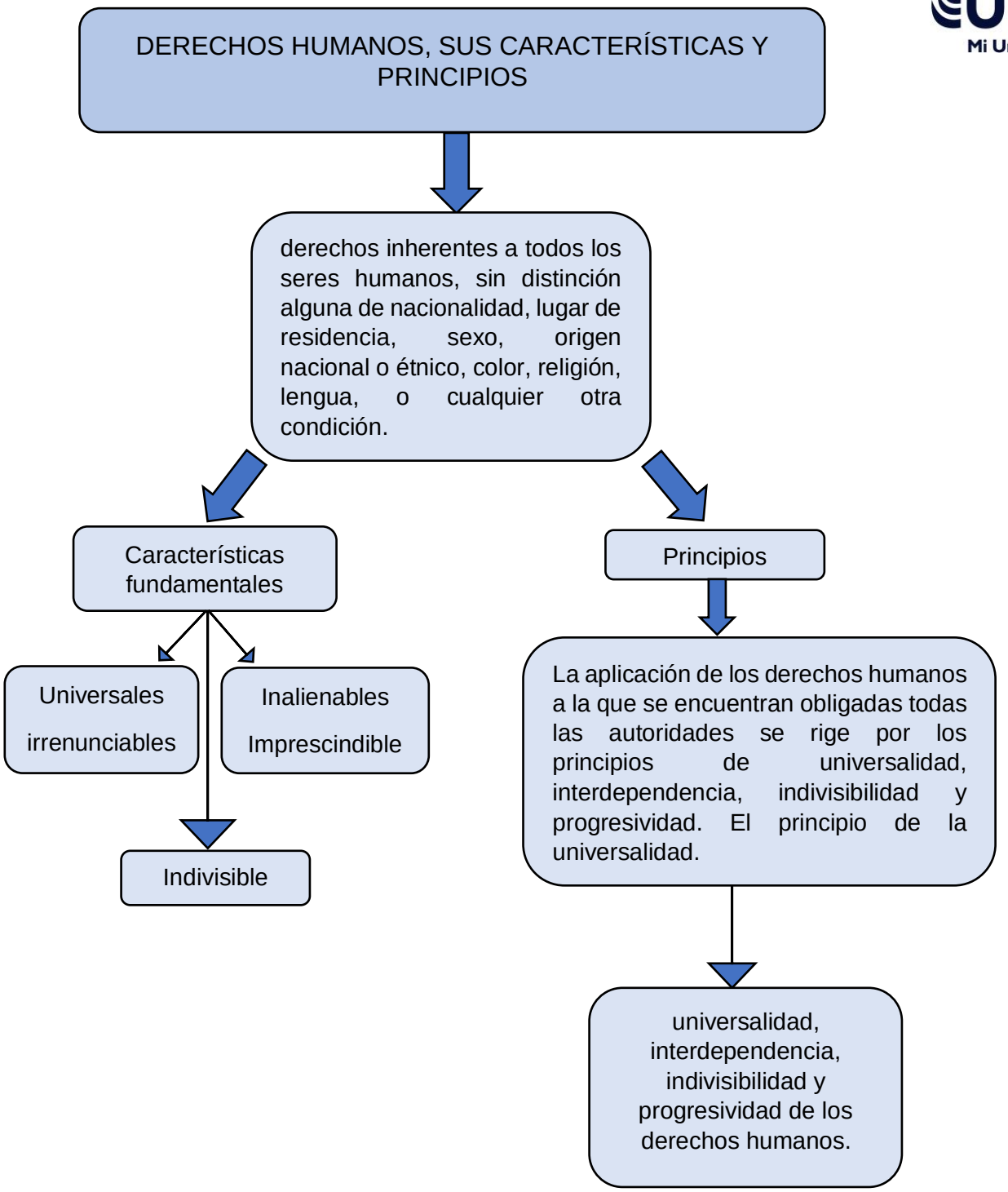
DERECHOS HUMANOS, SUS CARACTERÍSTICAS Y PRINCIPIOS
derechos inherentes a todos los seres humanos, sin distinción alguna de nacionalidad, lugar de residencia, sexo, origen nacional o étnico, color, religión, lengua, o cualquier otra condición.
Características fundamentales
Universales irrenunciables
Inalienables Imprescindible
Indivisible
Principios
La aplicación de los derechos humanos a la que se encuentran obligadas todas las autoridades se rige por los principios de universalidad, interdependencia, indivisibilidad y progresividad. El principio de la universalidad.
universalidad, interdependencia, indivisibilidad y progresividad de los derechos humanos.

DIFERENCIAS DERECHOS HUMANOS Y GARANTÍA INDIVIDUALES

Derechos humanos

Los derechos humanos son aquellas «condiciones instrumentales que le permiten a la persona su realización».

El derecho a la defensa de los derechos humanos cumple la función de poner en manos de todas las personas la capacidad para promover y procurar la protección y realización de los derechos humanos

Los derechos humanos son derechos y libertades fundamentales que tenemos todas las personas por el mero hecho de existir.

Garantías Individuales

Las Garantías Individuales son derechos fundamentales que los ciudadanos mexicanos gozan de acuerdo a la constitución, que versan sobre la libertad, seguridad, igualdad y propiedad.

Las Garantías Individuales se comprenden un total de 29 artículos de distinta índole, todos circunscritos a los derechos que como mexicanos tenemos dentro del territorio nacional

artículo 5o. señaló que la Constitución otorgaba a los derechos del hombre, las garantías de libertad personal, propiedad, seguridad e igualdad.