



Mi Universidad

supernota

Nombre del Alumno: Gómez Alegría Maria Esther

Nombre del tema: La familia

Parcial: 3PARCILA

Nombre de la Materia: Terapia de familia y pareja

Nombre del profesor: Monica Lisseth Quevedo Pérez

Nombre de la Licenciatura: Psicología General

Cuatrimestre: Noveno

LA FAMILIA

La familia es un grupo de potencia natural en la cual se establecen recíprocas dependencias y vínculos afectivos entre sus miembros



Estilos de crianza: 1. Estilo de crianza autoritario. 2. Estilo de crianza democrático. 3. Estilos de crianza permisivo. 4. Estilo de crianza negligente



Familiograma: es un instrumento muy utilizado en la medicina familiar, la terapia familiar y todo ámbito de intervención en el que se tenga que estudiar el entorno familiar de un paciente o individuo.

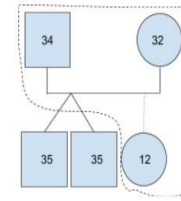

Núcleo de convivencia compuesto por los padres y la hija adoptiva

EL LENGUAJE TERAPÉUTICO: terapia generalmente tiene éxito cuando se ha definido con precisión el objetivo terapéutico.



TIPOS DE FAMILIA



Tipos de familia:

- Familia consanguínea
- Familia punalúa
- Familia sindiásmica
- Familia monogámica



Tipos de holon : El holón individual , El holon conyuga , El holon padernal , holon de los hermanos .



Métodos de planificación familiar: Los métodos anticonceptivos, Métodos naturales, Métodos de barrera , Métodos hormonales , Métodos permanentes .



POSICIÓN DEL TERAPEUTA: El terapeuta es una persona que se sitúa en una posición diferente a la del resto de las personas que rodean al paciente.



Se distinguen las familias tradicionales, las familias en transición y las contraculturales.



Tipos de violencia: Violencia física, Violencia sexual, Violencia económica, violencia psicológica.

¿QUÉ ES?	¿DÓNDE PUEDE OCURRIR?	TIPOS DE VIOLENCIA
<p>La violencia basada en género y violencia sexual comprende todo acto de agresión o daño, perpetrado contra la voluntad de la persona y que se basa en la diferencia de sexo y género entre hombre y mujer.</p>	<p>En muchos casos estos tipos de violencia se dan en el ámbito del hogar y la familia. También se puede dar en la vida pública y en el lugar de trabajo.</p>	<p>1. Violencia psicológica: Toda acción y omisión que cause daño, dolor, perturbación emocional, alteración psicológica o dominación de la autoestima, insultos, humillaciones, desprecios o amenazas que generen en la víctima que se sienta indefensa o culpable de las reacciones de quien le agrada.</p>
<p>¿A QUIÉN AFECTA?</p> <p>La violencia nos afecta a todos y todas. Muchas víctimas/sobrevivientes son mujeres y niñas. Pero también niños, adolescentes y hombres pueden sufrir violencia. Las personas refugiadas y solicitantes de asilo tienen mayor riesgo de sufrir violencia, incluyendo la violencia sexual y por motivos de género.</p>	<p>Hogar</p> <p>Vida pública</p> <p>Trabajo</p>	<p>2. Violencia física: Todo acto de fuerza que cause daño, dolor o molestar en la persona que es agredida, cualquiera que sea el medio empleado y sus consecuencias. Esto incluye empujones, patadas, mordidos o todo aquello que cause algún daño.</p>

UNIDAD IV TECNICAS TERAPEUTICAS DE LA FAMILIA Y DE PAREJA.



ESPACIO PERSONAL DE FAMILIA Y PAREJA: Saber delimitar en una relación de pareja cual es el espacio que se va a dedicar a la pareja, a la familia y a uno mismo, es clave para la satisfacción y equilibrio de la pareja.

