

*Nombre del Alumno: José Andrés cantoral
acuña*

Nombre del tema: instalación de sonda

Parcial: 4

Nombre de la Materia: fundamentos III

*Nombre del profesor: SANDRA YAZMIN RUIZ
FLORES*

Nombre de la Licenciatura: enfermería

Cuatrimestre: 3



concepto

Una sonda de Foley es un tipo común de sonda permanente. Es una sonda suave de plástico o caucho que se introduce en la vejiga para vaciarla de orina.



materiales

- Equipo de sondeo vesical (pañó fenestrado, paño clínico y una bandeja riñón)
- Guantes estériles - Guantes no estériles
- Sonda Foley (Nro. 14, 16, 18 y 20 French u otra, de 2 o 3 vías según indicación)
- Jeringa de 20 mL como mínimo.
- Agua bidestilada estéril (ampollas 10 mL)
- Agua y jabón - Lubricante hidrosoluble estéril o xilocaína en gel.
- Gasas - Bolsa colectora de orina (estéril) - Tela adhesiva hipoalérgica
- 2 jeringas de 10 mL - Depósito para desechos

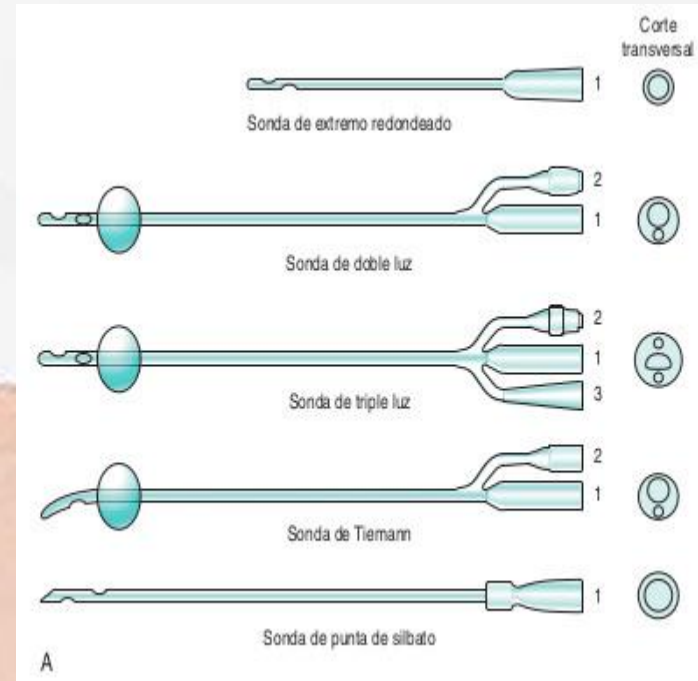

Colocar un paño estéril sobre la zona pubiana para crear campo estéril. Si tiene paño fenestrado, coloque este dejando el pene fuera. La manipulación del catéter se hará siempre de forma aséptica, usando equipo y guantes estéril. Coloque un paño estéril para el material.

Comprobar la integridad del balón de la sonda insuflando 10 cc de aire. Deshinchar el balón una vez comprobado.

Sujete el pene con firmeza mediante los dedos pulgar e índice de la mano no dominante. Con la ayuda de una gasa estéril, deslice el prepucio hacia abajo.

Desinfecte el glande con clorexhidina acuosa al 2 % hacer con la gasa un movimiento espiral, comenzar por el meato y finalizar en el surco balanoprepucial. Usar una gasa nueva para cada pasada. Dejar secar.

Pida que le abran el envoltorio de la sonda y lubrique el catéter abundantemente desde la punta aproximadamente un tercio de su longitud con el lubricante estéril. Si tiene lubricante urológico anestésico puede introducirlo dentro del meato urinario, dejando actuar durante 2 minutos.



Sonda vesical

(técnica, tipos, indicaciones, contraindicaciones, cuidados)



Retire el prepucio con la ayuda de una gasa estéril y coloque el pene en posición vertical hasta introducir 7-8 cm de la sonda. Coloque ahora el pene en posición horizontal y siga introduciendo la sonda hasta que refluya la orina. Avanzar unos 5 cm más para asegurar la colocación de la sonda en la vejiga.

No forzar la entrada de la sonda por el riesgo de crear una falsa vía.

Regresar el prepucio a su posición.

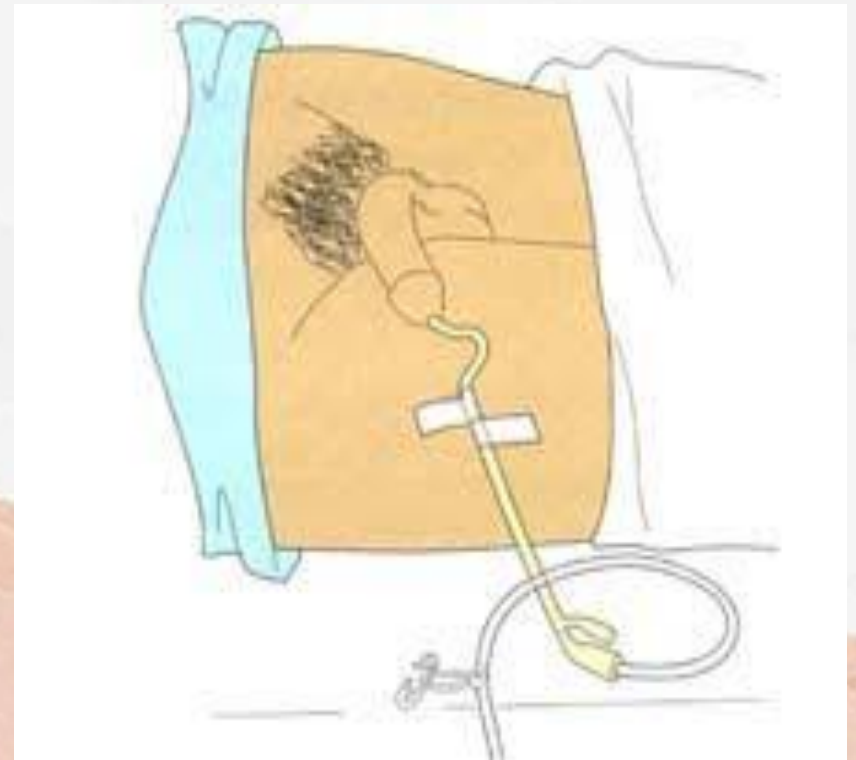

Para introducir la sonda: - En la mujer: separe los labios mayores y menores con la mano no dominante (esta mano ya no es estéril) hasta visualizar el meato urinario, e introduzca suavemente 5 a 7 cm hasta que fluya orina, luego introduzca dos centímetros más y recolecte la orina en el riñón.

En la mujer retire el tapón vaginal y seque la zona genital.

. En la mujer fije de preferencia al muslo y en el hombre en la zona abdominal inferior o la zona superior del muslo.

Registre en el formulario de enfermería: el procedimiento, hora, fecha, nombre de la persona responsable, cantidad de orina, sonda utilizada, observaciones, dificultades en el procedimiento y reacción del paciente.

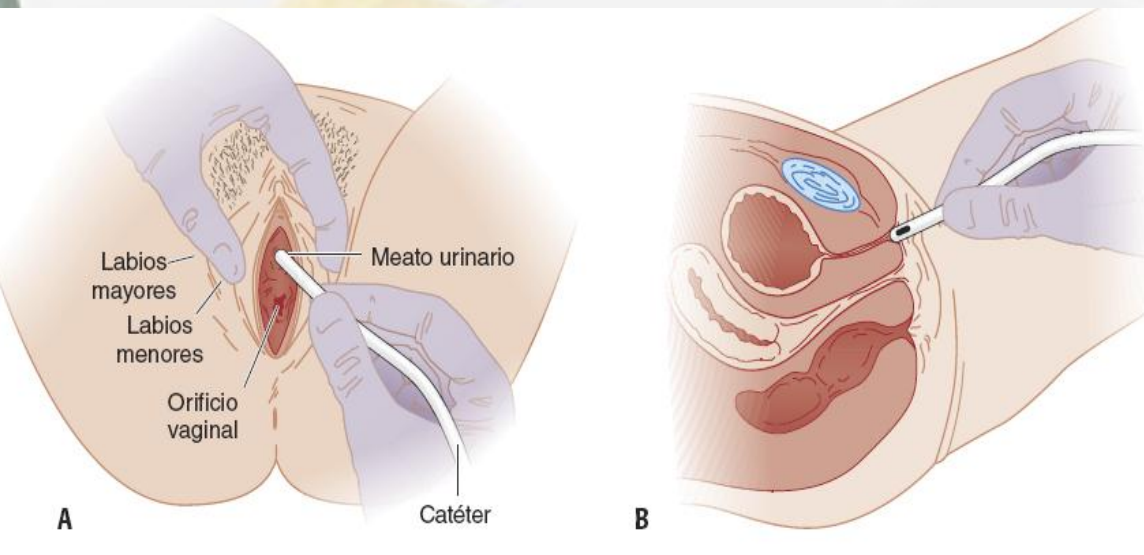

Los calibres deben seleccionarse según el sexo, la edad y características del paciente:

Sexo	Calibre (Fr)	Longitud (cm)
Femenino (♀)	14 y 16 Fr	20 cm
Unisex	06 - 10 Fr	20 cm
Masculino (♂)	16 - 20 Fr	40 cm

bibliografía

<https://empendium.com/manualmibe/compendio/chapter/B34.IV.24.13.#:~:text=Colocar%20el%20pen%20perpendicularmente%20al,que%20la%20orina%20sigue%20fluyendo.>