



Materia: **ADMINISTRACIÓN Y GESTIÓN EDUCATIVA**

Nombre de la alumna: Ana Silvia Lázaro Valencia.

Actividad

**Mapa conceptual**

UNIDAD II

**MODELOS DE ADMINISTRACIÓN Y GESTION APLICADOS A LA EDUCACIÓN**

Catedrático:

**Nayeli Morales Gómez.**

Doctorado en Educación

Segundo cuatrimestre DED02SSC1021-B

**UNIDAD II**  
**MODELOS DE ADMINISTRACIÓN Y GESTION**  
**APLICADOS A LA EDUCACIÓN**

- 2.1. El clásico y el científico
- 2.2. El de las relaciones humanas
- 2.3. El de Gestión
- 2.4 El Culturalista

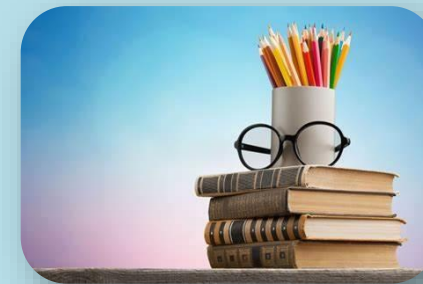

# MODELOS DE ADMINISTRACIÓN Y GESTIÓN APLICADOS A LA EDUCACIÓN

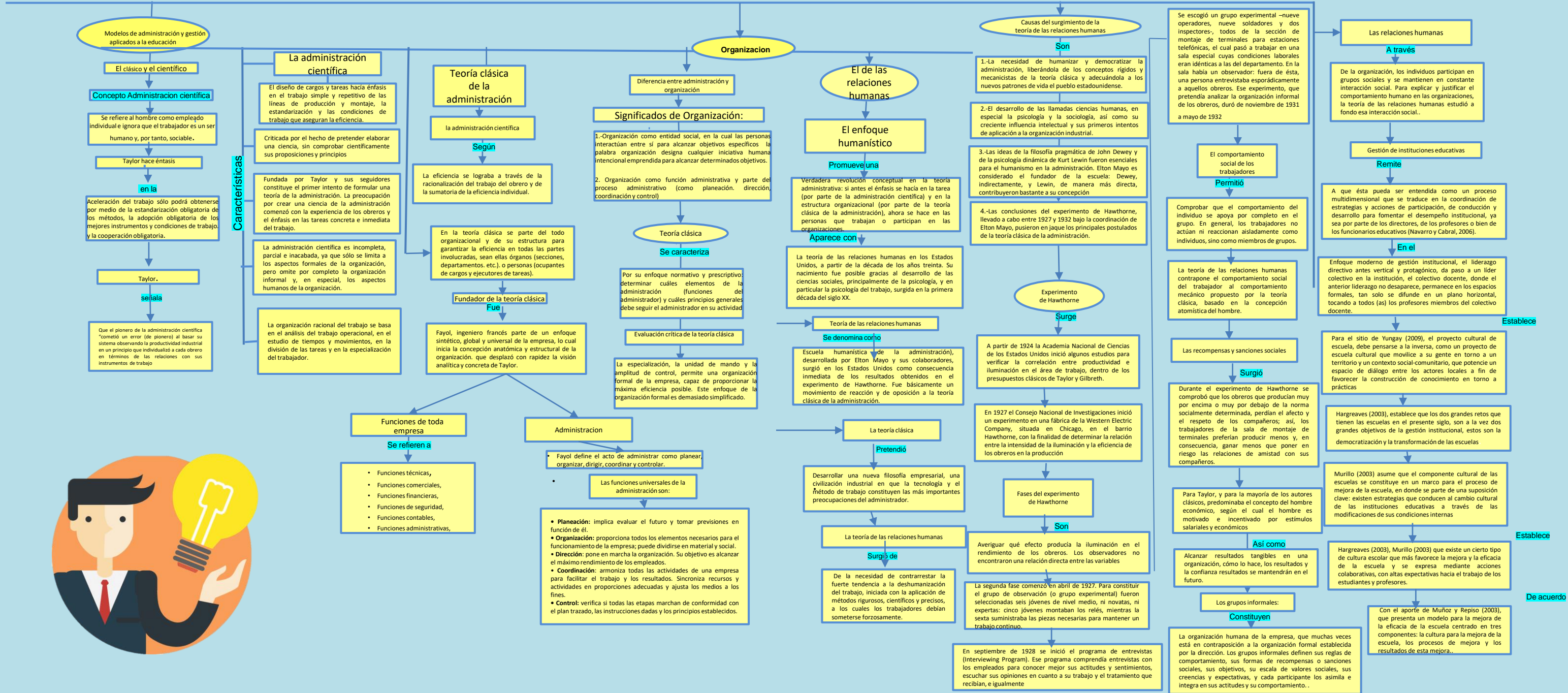

## **Bibliografía:**

Referencias Benitez, M. d. (s.f.). Las funciones de los administradores de la educación: su formación y su reclutamiento. Obtenido de <http://www.educacionyfp.gob.es/revista-deeducacion/dam/jcr:46453676-67c7-4194-8188-569ad33e1e7b/re25425502-pdf.pdf>

Eugenia, S. M. (2003). Revista Educación. Obtenido de Redalyc: [www.redalyc.org/pdf/440/44027102.pdf](http://www.redalyc.org/pdf/440/44027102.pdf)

María, G. V. (s.f.). Redalyc. Obtenido de Universidad de Costa Rica: <https://www.redalyc.org/pdf/3193/319327510003.pdf>

Nacional-Hidalgo, U. P. (mayo de 2002). Secretaría de educación Pública . Obtenido de [https://upnmorelos.edu.mx/assets/administracion\\_gestion.pdf](https://upnmorelos.edu.mx/assets/administracion_gestion.pdf)

Rodríguez, S. H. (2006). Introducción a la administración Teoría general administrativa: origen, evolución y vanguardia. Obtenido de <https://cucjonline.com/biblioteca/files/original/53ee8e0f2c817dd1d840d53f6dff9dcd.pdf>

UNAM, P. (s.f.). Introducción a la administración. Obtenido de <http://www.ptolomeo.unam.mx:8080/xmlui/bitstream/handle/132.248.52.100/12125/Introducción%20a%20la%20administración.pdf?sequence=>