EVALUACIÓN DE PROGRAMAS DE INTERVENCIÓN EDUCATIVA

EVALUACIÓN DE PROGRAMAS DE INTERVENCIÓN EDUCATIVA

MAPA CONCEPTUAL

ENSEÑANZA SUPERIOR | ASESOR(A): DRA. NAYELI MORALES GÓMEZ

TERCER CUATRIMESTRE | DOCTORADO EN EDUCACIÓN

ALBA YANET BONIFAZ NAVARRO

PRESENTA

MARZO 12, 2022

EVALUACIÓN DE PROGRAMAS DE INTERVENCIÓN EDUCATIVA

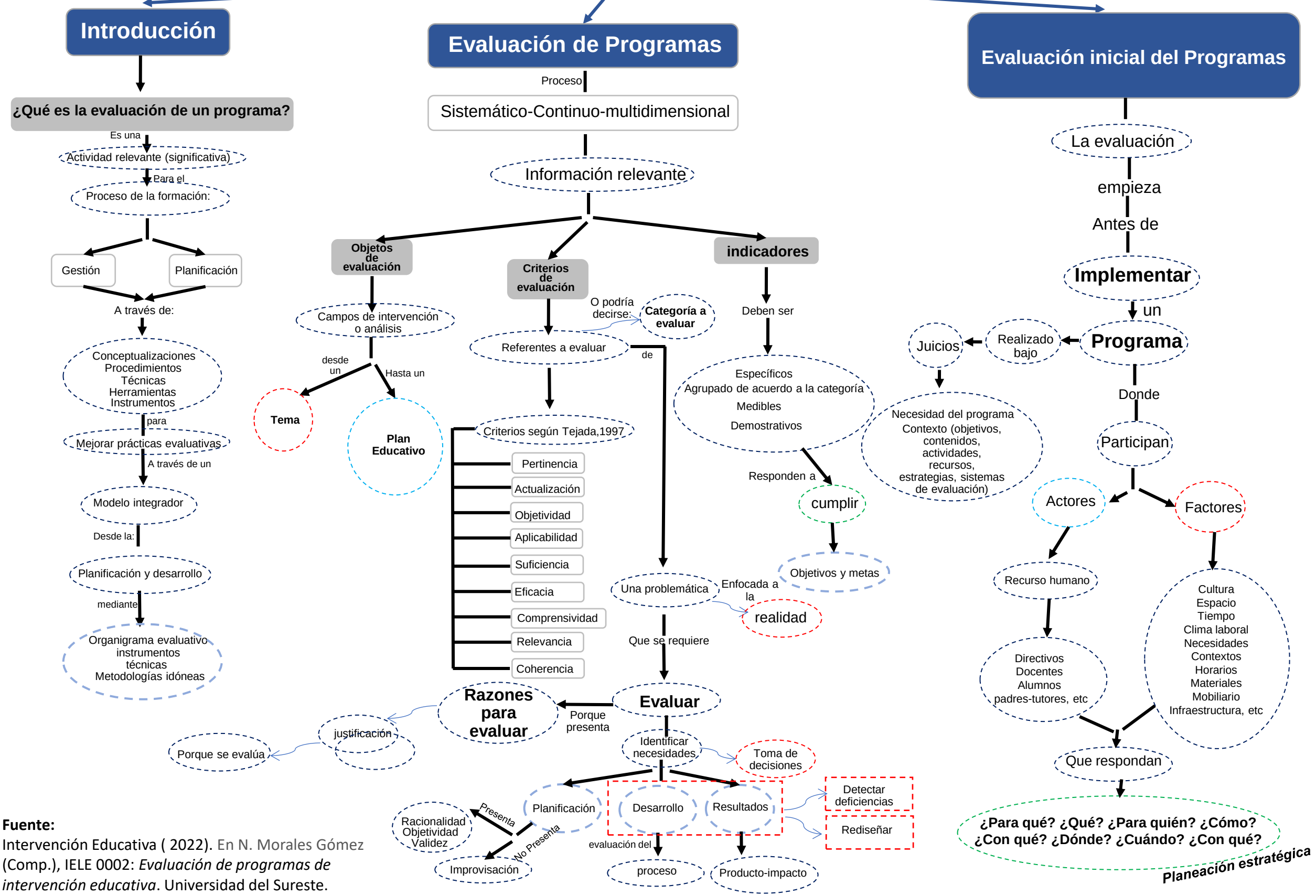

Fuente:
Intervención Educativa (2022). En N. Morales Gómez (Comp.), IELE 0002: *Evaluación de programas de intervención educativa*. Universidad del Sureste.