

## **Mapa conceptual**

### **Administración**

**Organización de los centros educativos**

Lic. Gabriela Sánchez



**PRESENTA EL ALUMNO:**

**Brenda Guadalupe Velasco Gutiérrez**

**MAESTRÍA:**

**Psicopedagogía**

**Pichucalco, Chiapas**

**Fecha 05 de febrero de 2022**

# ADMINISTRACIÓN

Ciencia social

Se coordinan y optimizan recursos

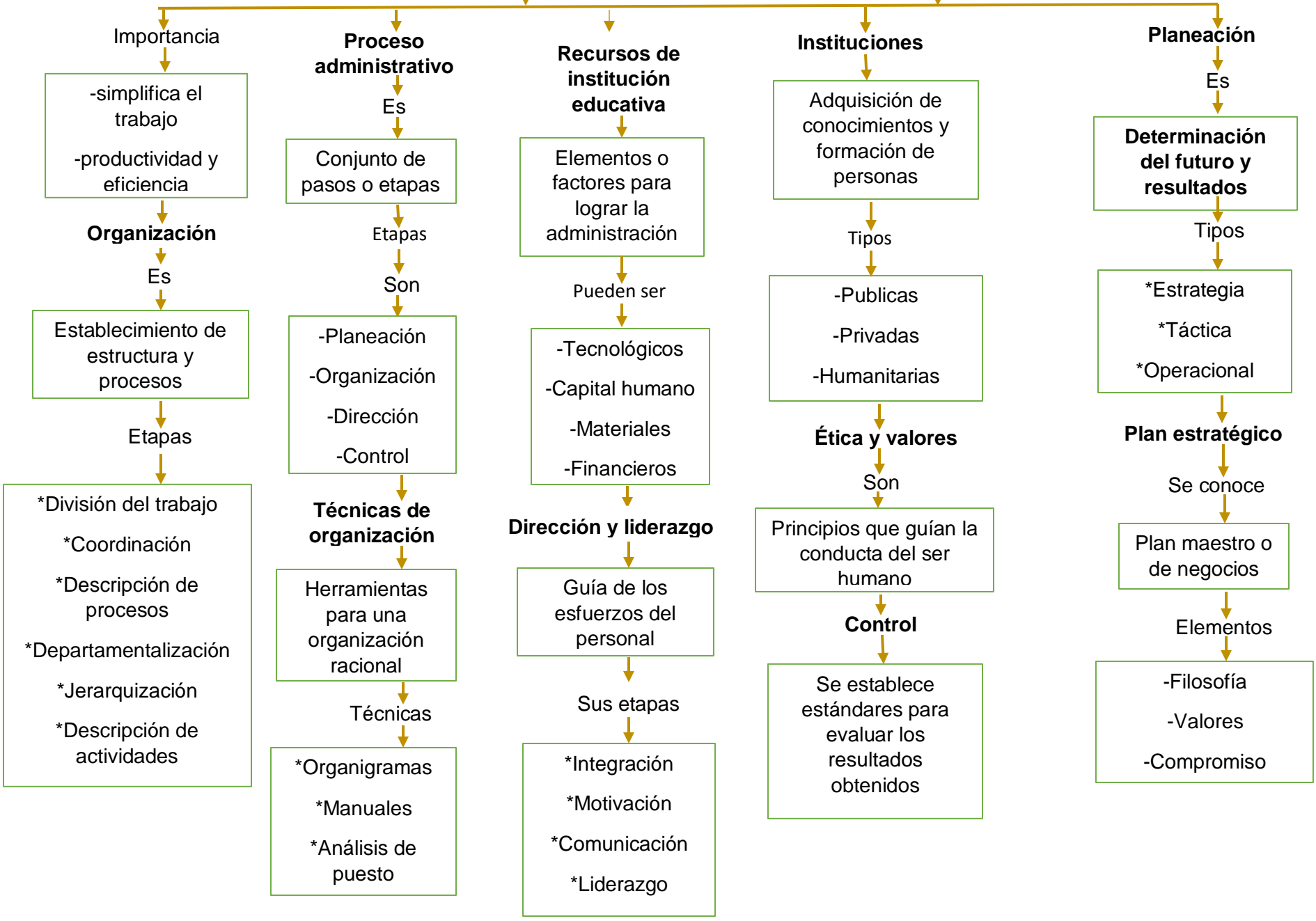

## PREGUNTAS DE REFLEXIÓN

**1.- ¿Por qué es importante conocer acerca de la administración y qué relación tiene con la práctica educativa?** R= Es importante ya que ayuda a obtener y a coordinar los recursos para lograr la máxima eficiencia, calidad, productividad y competitividad en el logro de sus objetivos y se relaciona en lo educativo porque es bueno tener una excelente administración contribuyendo al bienestar de los integrantes de la comunidad escolar.

**2.- Dentro de una institución educativa ¿porque es importante efectuar el proceso administrativo, y los docentes en qué momento intervienen?** R= porque con este proceso se lleva a cabo una mejor organización por medio de fases o procesos para realizar una actividad mediante la planeación, organización, dirección y control. El docente se encarga de orientar e incentivar a los alumnos para que desarrollen competencias, conocimientos y habilidades.

**3.- ¿Para qué se debe realizar un proyecto educativo de centro? Y ¿Qué es lo más relevante que debe plasmarse en el proyecto educativo de centro?** R= se realiza con el objetivo de obtener respuestas eficaces a las necesidades que se puedan presentar un centro educativo es un establecimiento destinado a la enseñanza, lo más relevante seria plasmar valores, principios y objetivos.

**4.- ¿Qué es un manual? ¿Por qué es fundamental que un centro educativo tenga manuales en su ejecución?** R= El manual son documentos que contienen de forma ordenada y sistemática información acerca de la organización, facilitando la adaptación de cada factor perteneciente a una empresa o institución yes fundamental para la correcta gestión y el funcionamiento de la institución.

**5.- ¿Porque es importante que se realice un FODA como parte de la práctica docente?** R= porque se detecta las fortalezas, oportunidades, debilidades y amenazas que puedan afectar el logro de los objetivos.