



**Nombre de alumno: Josefa Manuela Gómez Pérez.**

**Nombre del trabajo: Cuadro Sinóptico**

**Materia: Organización de centros educativos**

**Grado: 2 Grupo: A**

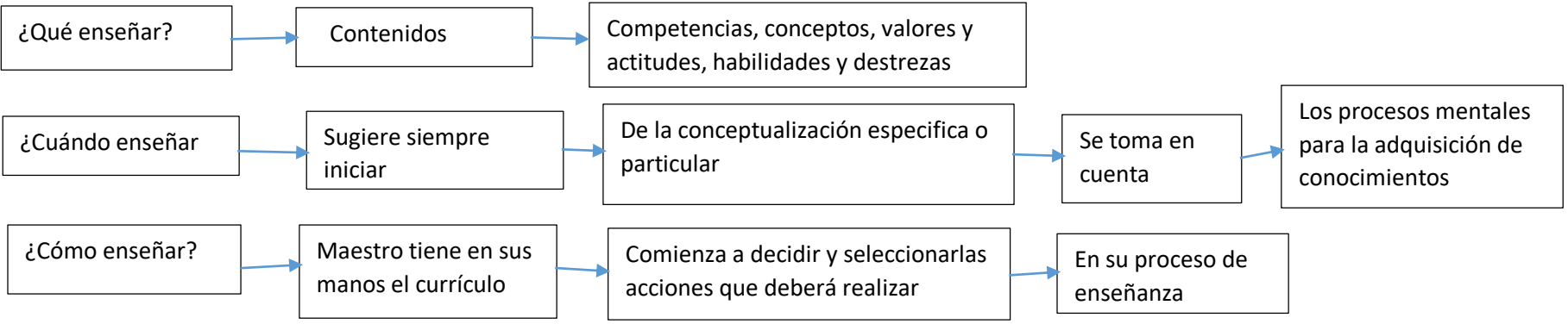
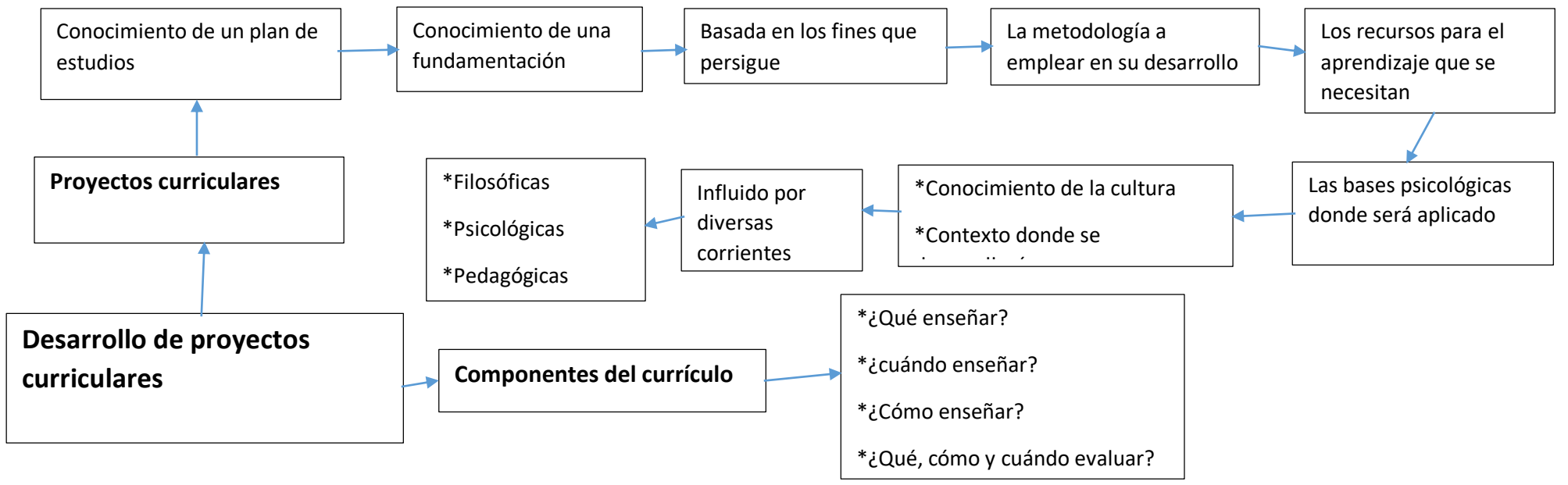

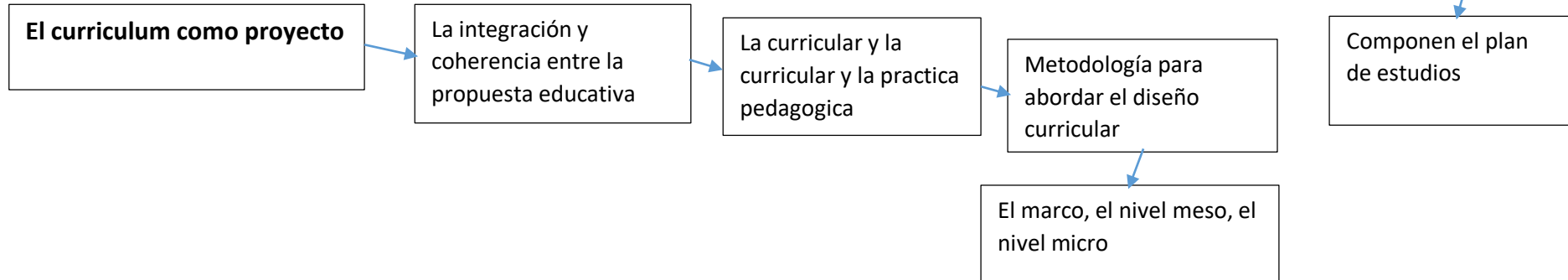
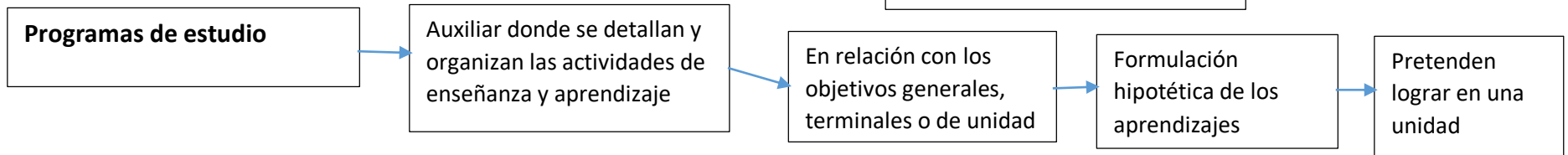
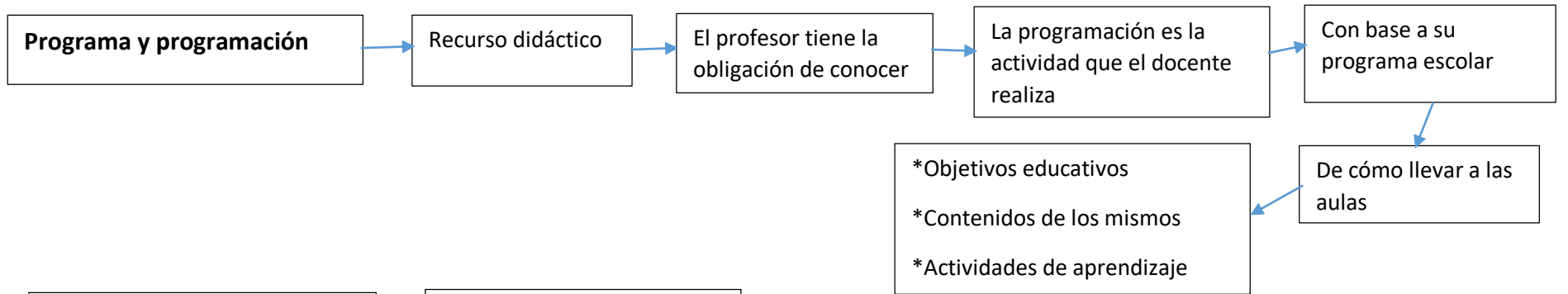
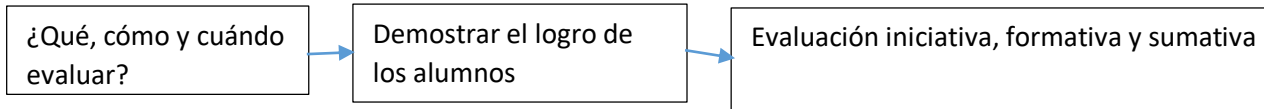



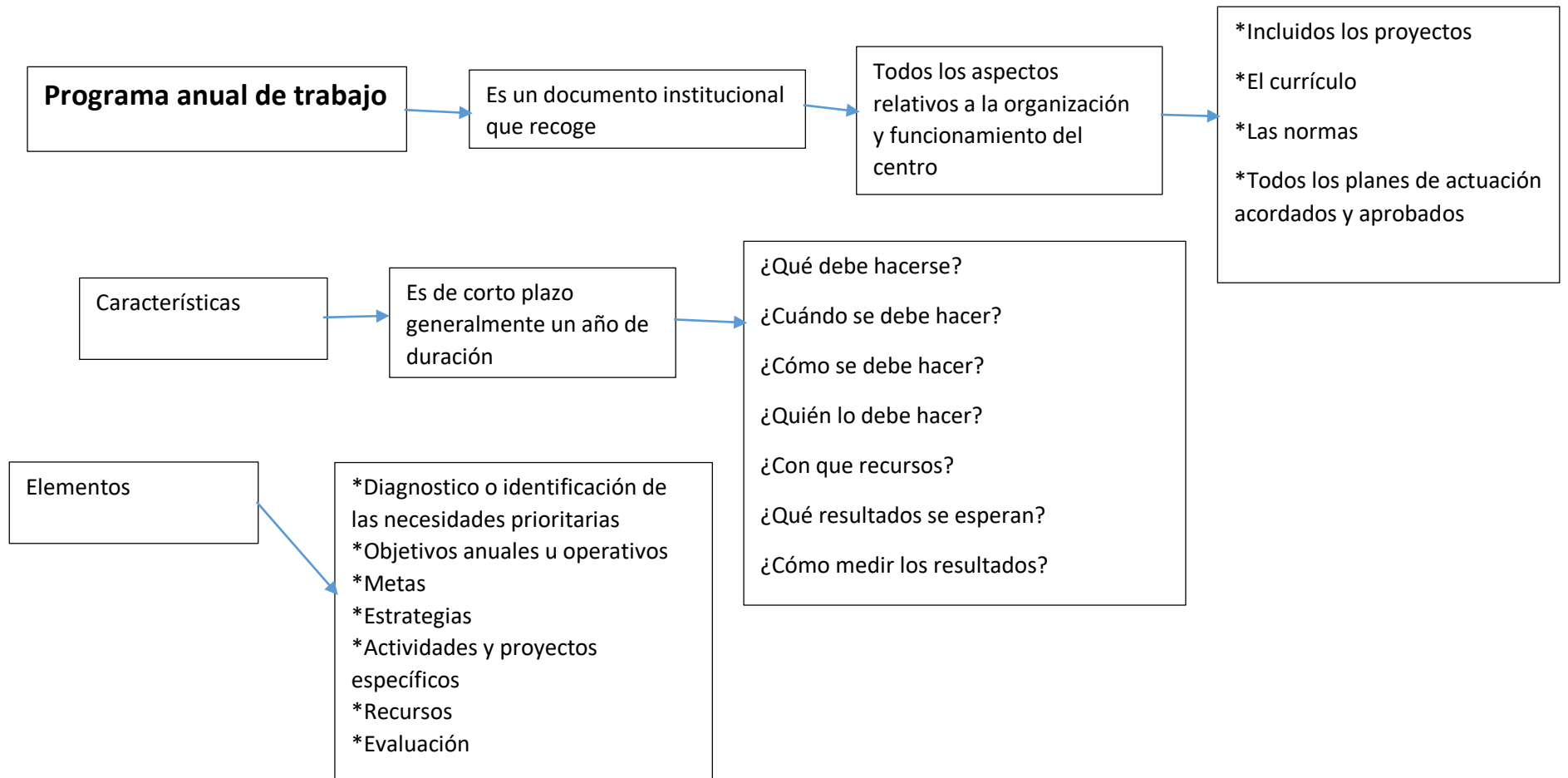

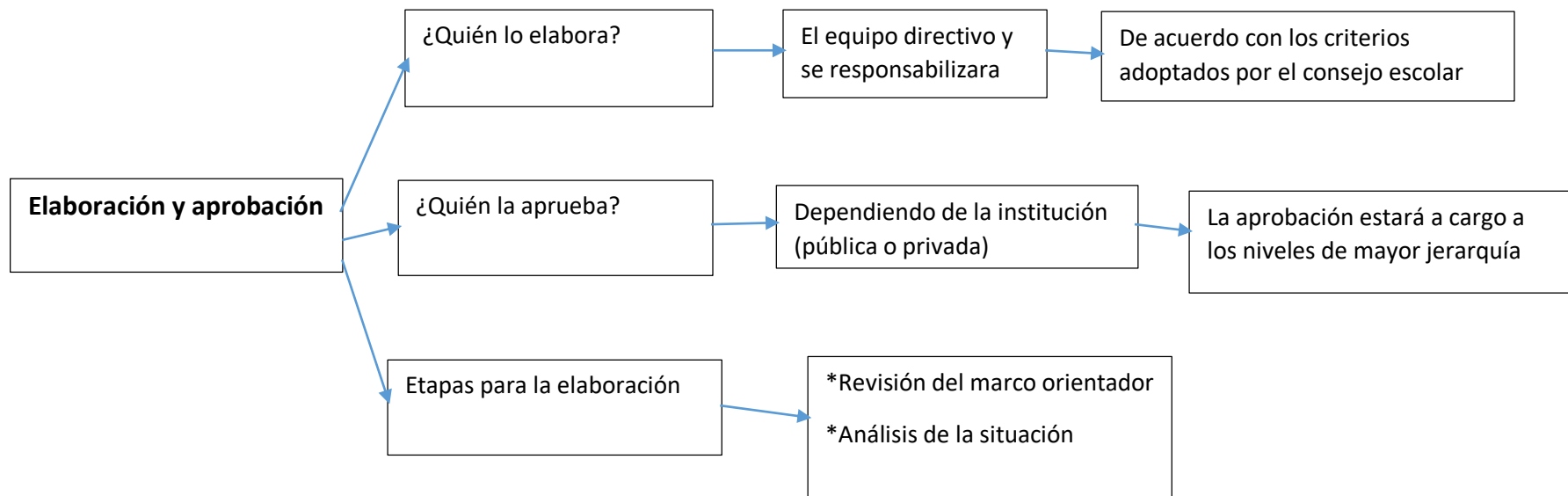

**1.- Describe con tus palabras que es el currículo?** Es conjunto de criterios, planes de estudio, programas, metodologías y procesos que contribuyen a la formación integral y a la construcción de la identidad cultural, regional y local. El currículo es un plan sistemático que contiene todas las experiencias planificadas, provistas o incorporadas por la escuela para ayudar al estudiante a lograr los objetivos planeados

**¿Cuáles son los componentes y en qué consisten?**

\*¿Que enseñar? Plantear actividades que conduzcan al logro de objetivos los cuales tienen que ver con los contenidos

\*¿Cuándo enseñar? En lo que respecta o como deben ordenarse siempre iniciar de la conceptualización general a la conceptualización específica o particular.

\*¿Cómo enseñar? El docente debe de poseer una curiosidad intelectual, que tenga la imaginación y creatividad para hacer llegar los conocimientos a sus alumnos

\*¿Qué, cómo y cuándo evaluar? Valoración del aprendizaje del alumno se evalúa en la iniciativa, formativa y sumativa

**2.- ¿Qué es un programa de estudios y cuál es la importancia en la educación?** Es un auxiliar donde se detallan y organizan actividades de enseñanza y aprendizaje, en relación con los objetivos generales, terminales o de unidad. Es importante ya que el profesor debe conocer la metodología de la enseñanza, la pedagogía para conducir a sus alumnos.

**3.- ¿Qué es diseño curricular? ¿Cuál es la importancia que el docente lo conozca?** Es una dimensión del curriculum que revela la metodología, las acciones y el resultado del diagnóstico, modelación, estructuración y organización de los proyectos curriculares, para que el docente sepa solucionar problemas y satisfacer necesidades y en su evaluación posibilita el perfeccionamiento de enseñanza y aprendizaje.

**4.- ¿Qué responsabilidades considera que debe tener un profesor para la mejora de la calidad educativa?** Que se prepare con su plan de trabajo tener muchas estrategias, y conocer cuáles son los estilos de aprendizaje de sus alumnos y así tenga alumnos competentes.

**5.- ¿Cuál es la importancia del programa general anual? ¿Quién elabora el programa general anual?**

\*Contribuye a concretar los objetivos estratégicos planteados en el proyecto educativo

\*Orienta la organización que necesita para la consecución de los objetivos y acciones establecidas para un año

\*Focaliza la orientación educativa, las practicas escolares, el aprendizaje, el sistema de evaluación y la significatividad de los resultados obtenidos para mejorar las situaciones problemáticas destacadas

\*Relaciona la obtención de recursos materiales, financieros, humanos que se necesita para una eficiente administración, racionalizando y priorizando los recursos disponibles de la institución.

\*Incluye la participación organizada y democrática de la comunidad educativa como mecanismo de apoyo al proceso educativo.

El programa general anual lo elabora el equipo directivo coordinara y responsabilizara.