



Materia: Organización de centros educativos

Nombre del alumno: Isidro González Rojas

Nombre del Catedrático: Dra Gabriela Sánchez Rosas

Nombre del Trabajo: Mapa conceptual

UNIDAD I

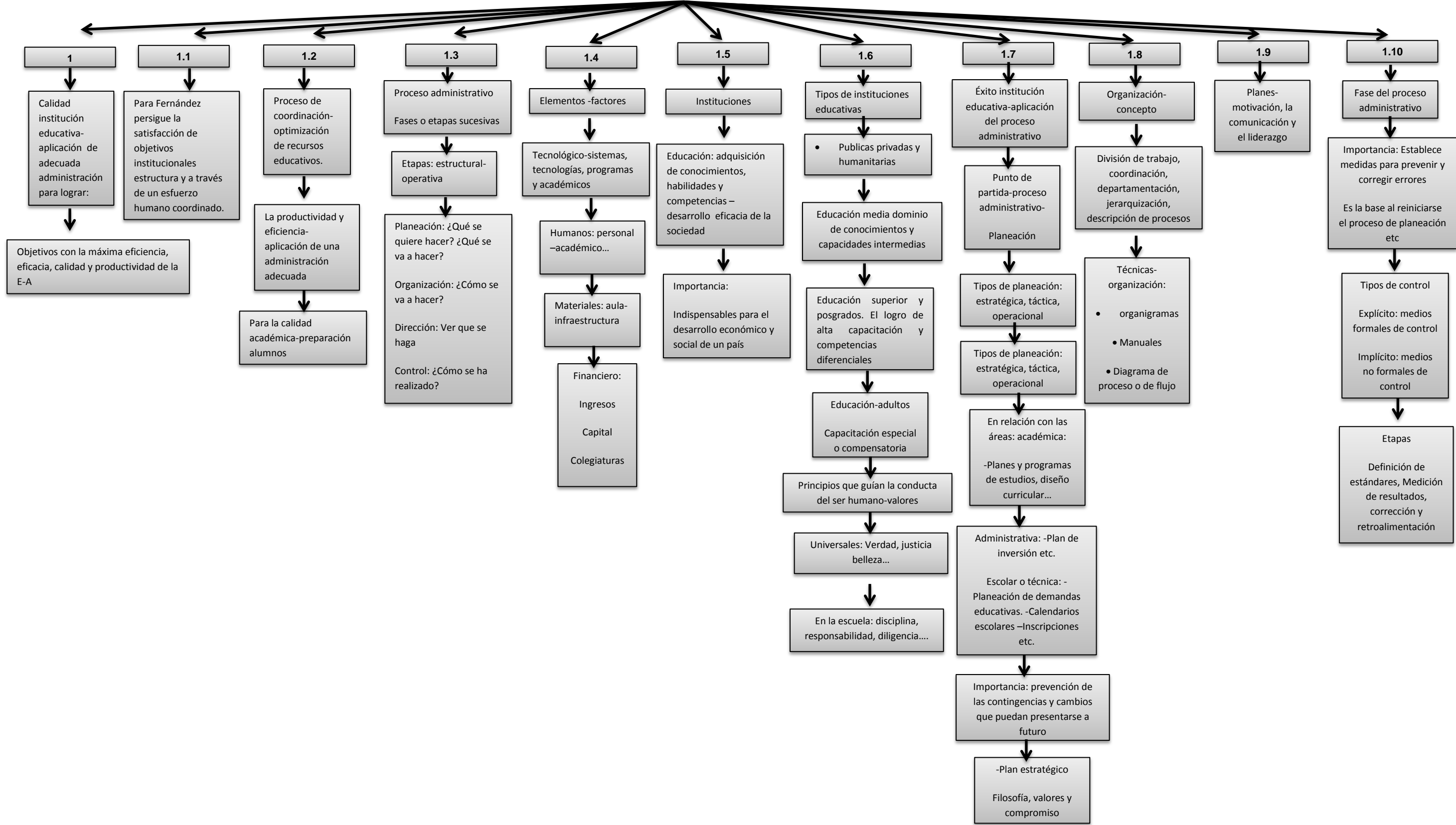

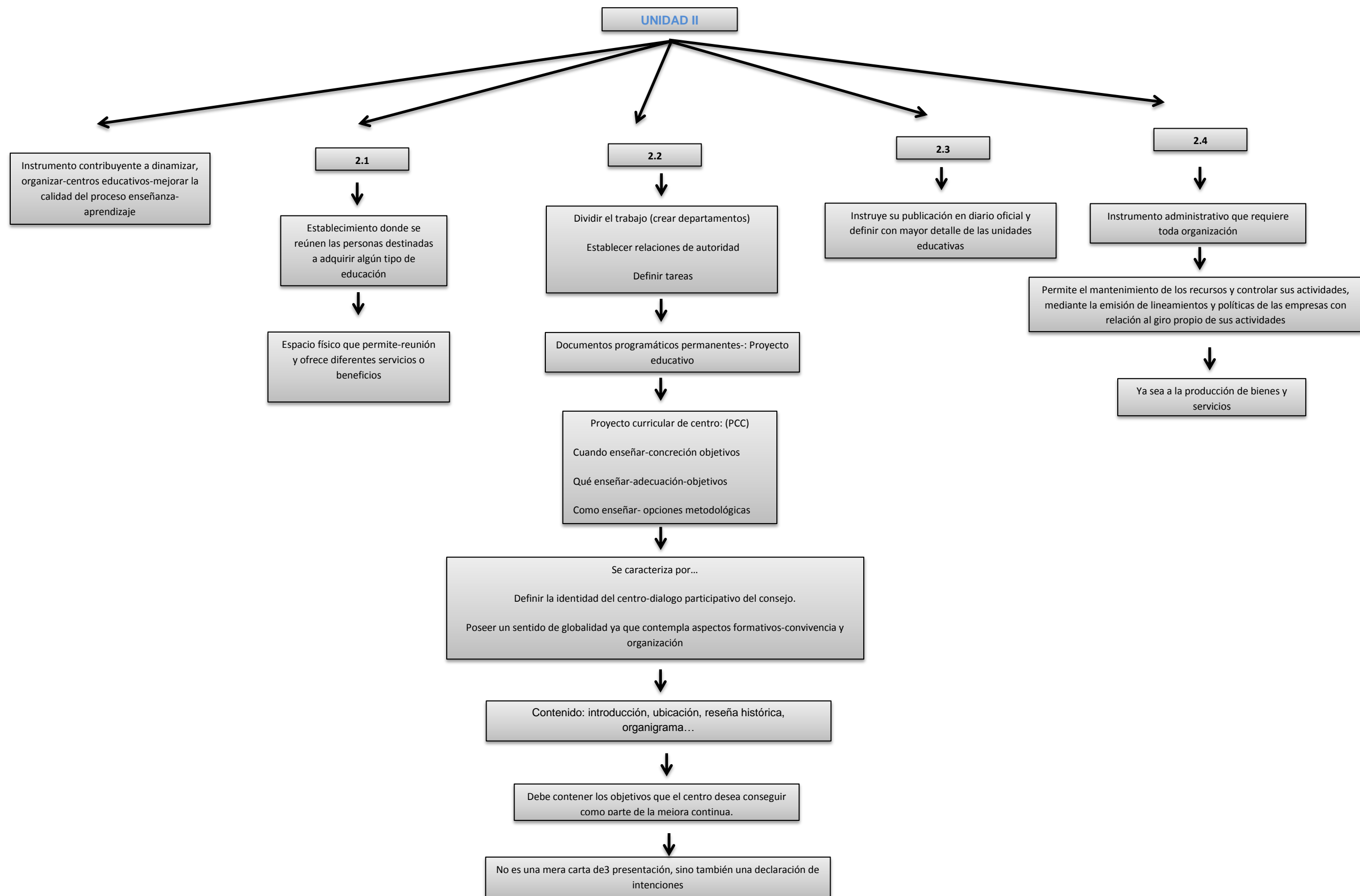

1. ¿Por qué es importante conocer acerca de la administración y qué relación tiene con la práctica educativa?

- Porque está conformado por las funciones de planificación, organización, dirección, coordinación, ejecución y control de todas las actividades que se ejecutan en una institución de E-A.
- Relación en saber qué se va a hacer por anticipado, cuál va a ser la dirección que se va a tomar para alcanzar los objetivos de la manera más eficiente.

2. Dentro de una institución educativa ¿porqué es importante efectuar el proceso administrativo, y los docentes en que momento intervienen?

- Porque efectúa el desarrollo integral de los seres humanos mediante la adquisición de conocimientos, habilidades y competencias que les permitan desarrollarse eficientemente en la sociedad.
- Los docentes intervienen en toda actividad educativa.

3. ¿Para qué se debe realizar un proyecto educativo de centro? Y ¿Qué es lo más relevante que debe plasmarse en el proyecto educativo de centro?

- para el funcionamiento interno de un colegio o instituto como para que la comunidad escolar y aquellas personas y organizaciones con las que se relacionan conozcan su funcionamiento, sus objetivos y su identidad...

Se deben plasmar...

- El análisis del centro y su entorno. ...
- La identidad del centro. ...
- Los objetivos básicos. ...
- La oferta educativa. ...
- El sistema de organización.

4. ¿Qué es un manual? ¿Por qué es fundamental que un centro educativo tenga manuales en su ejecución?

- Son documentos que contiene en forma ordenada y sistemática información acerca de la organización de la institución.
- Contar con un Manual de Procedimientos genera ventajas a la institución o unidad administrativa para la que se diseña, y en especial para el empleado, ya que le permite cumplir en mejor tiempo con sus objetivos particulares, y utilizar los mejores medios, para así contribuir a los objetivos institucionales.

5. ¿Porque es importante que se realice un FODA como parte de la práctica docente?

El análisis FODA es un instrumento adecuado para ser utilizado en la educación ya que aplicado a profesores individualmente, puede ser el primer paso para la realización de investigación-acción y aplicado colectivamente en un ambiente apropiado, permite conocer sus fortalezas, debilidades...