



Mi Universidad

Mapa conceptual

Nombre del Alumno: Luz Natividad López Arizmendi

Nombre del tema: Unidad I Introducción – Unidad II Proyecto educativo de centro

Parcial: I

Nombre de la Materia: Organización de centros educativos

Nombre del profesor: Gabriela Sánchez Rosas

Nombre de la Maestría: En educación con formación en competencias profesionales.

Cuatrimestre: 2do

UNIDAD I

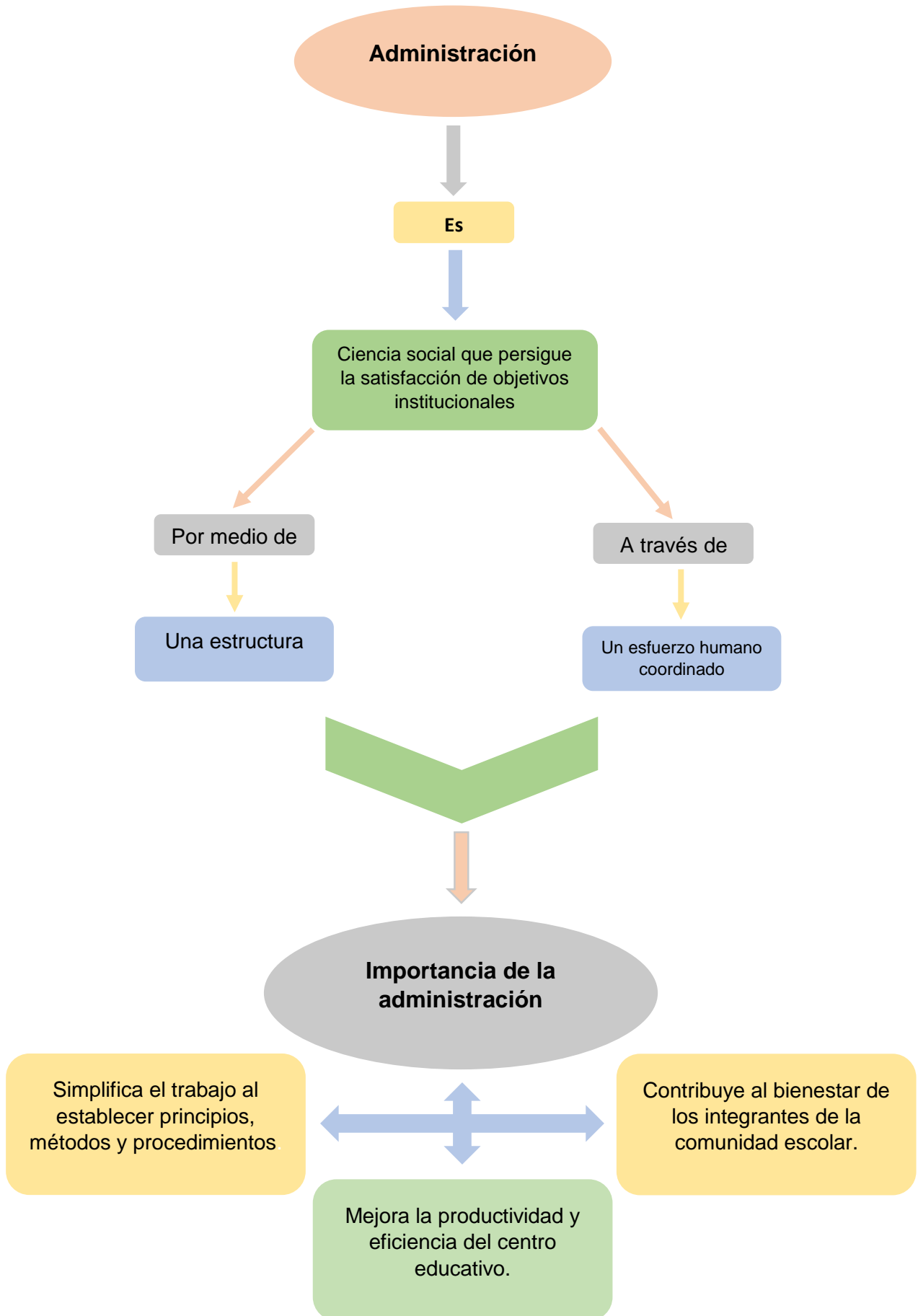



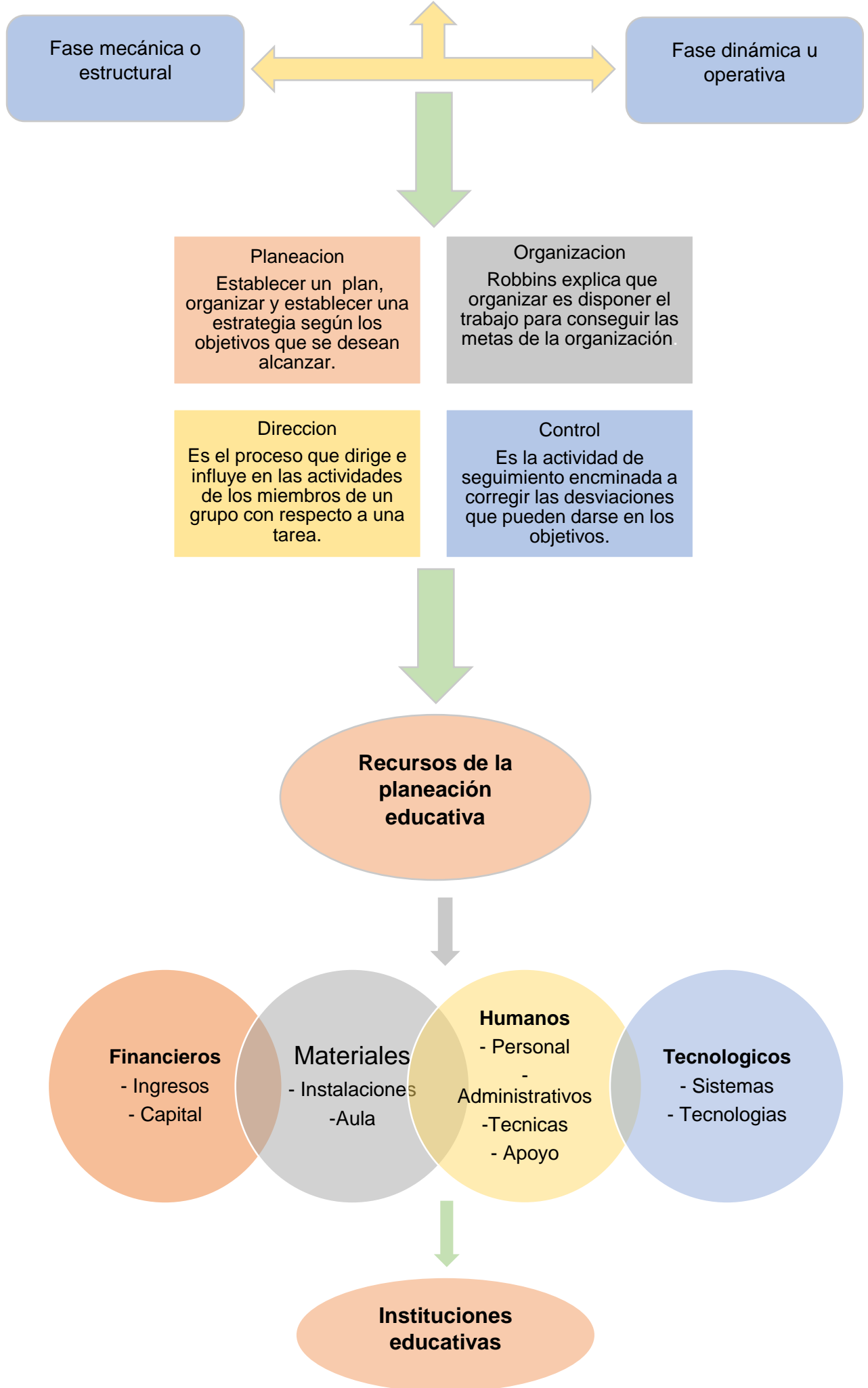

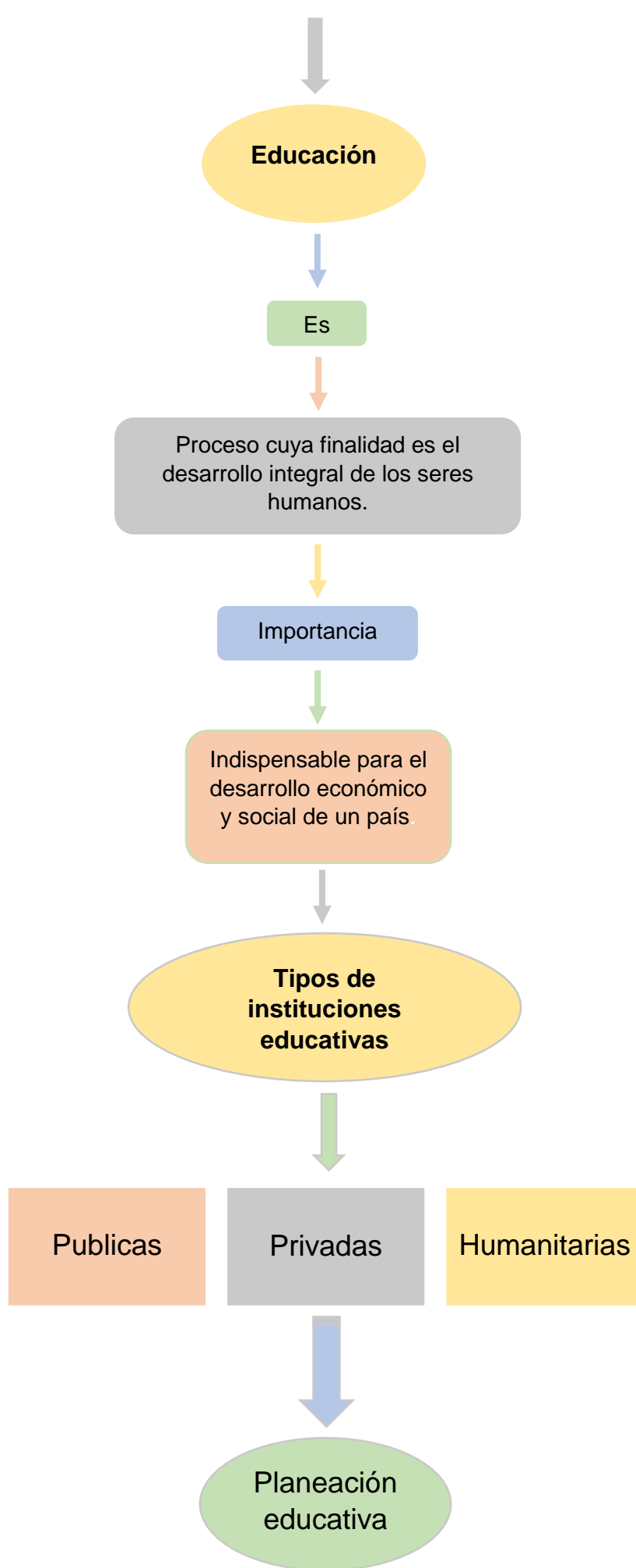

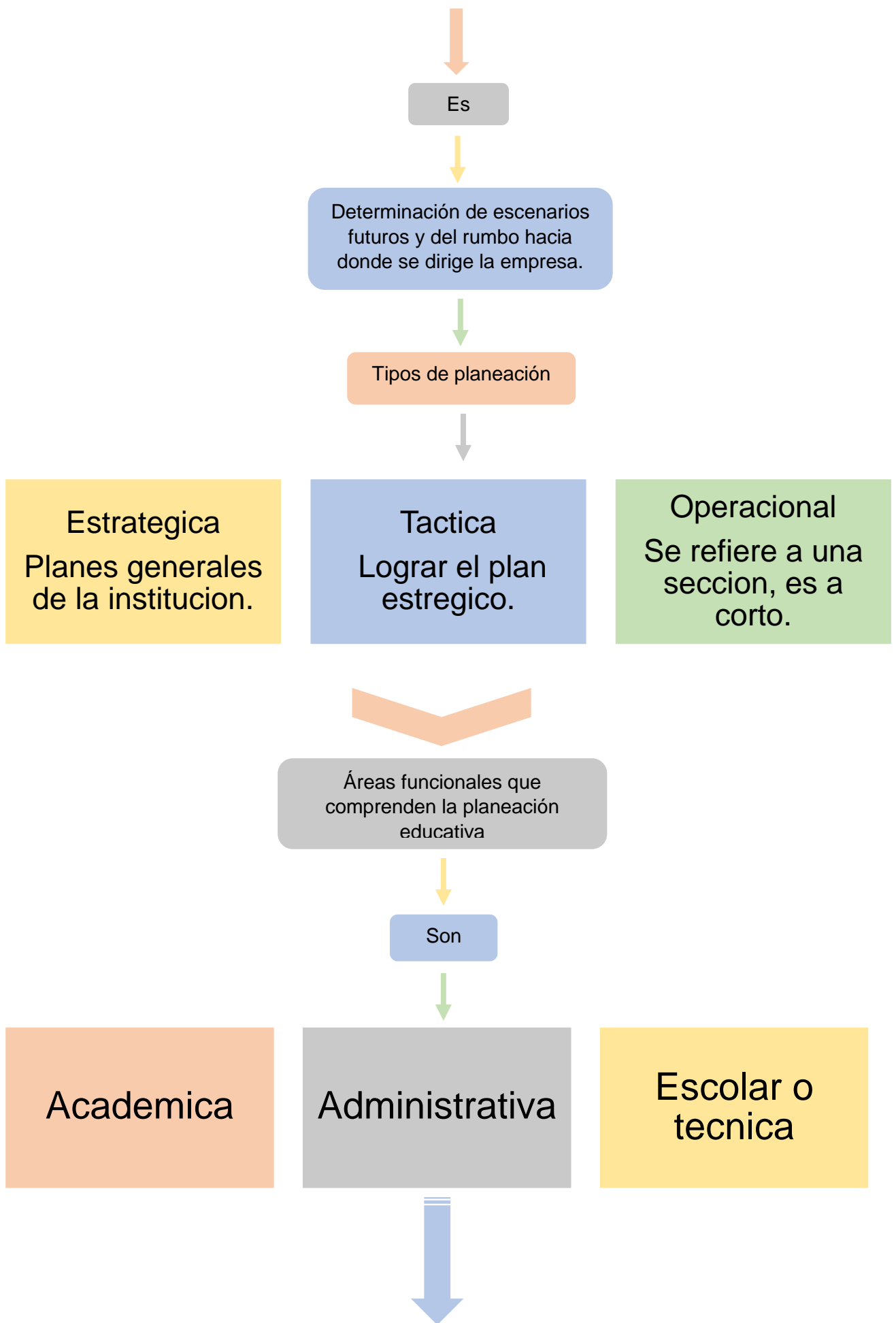

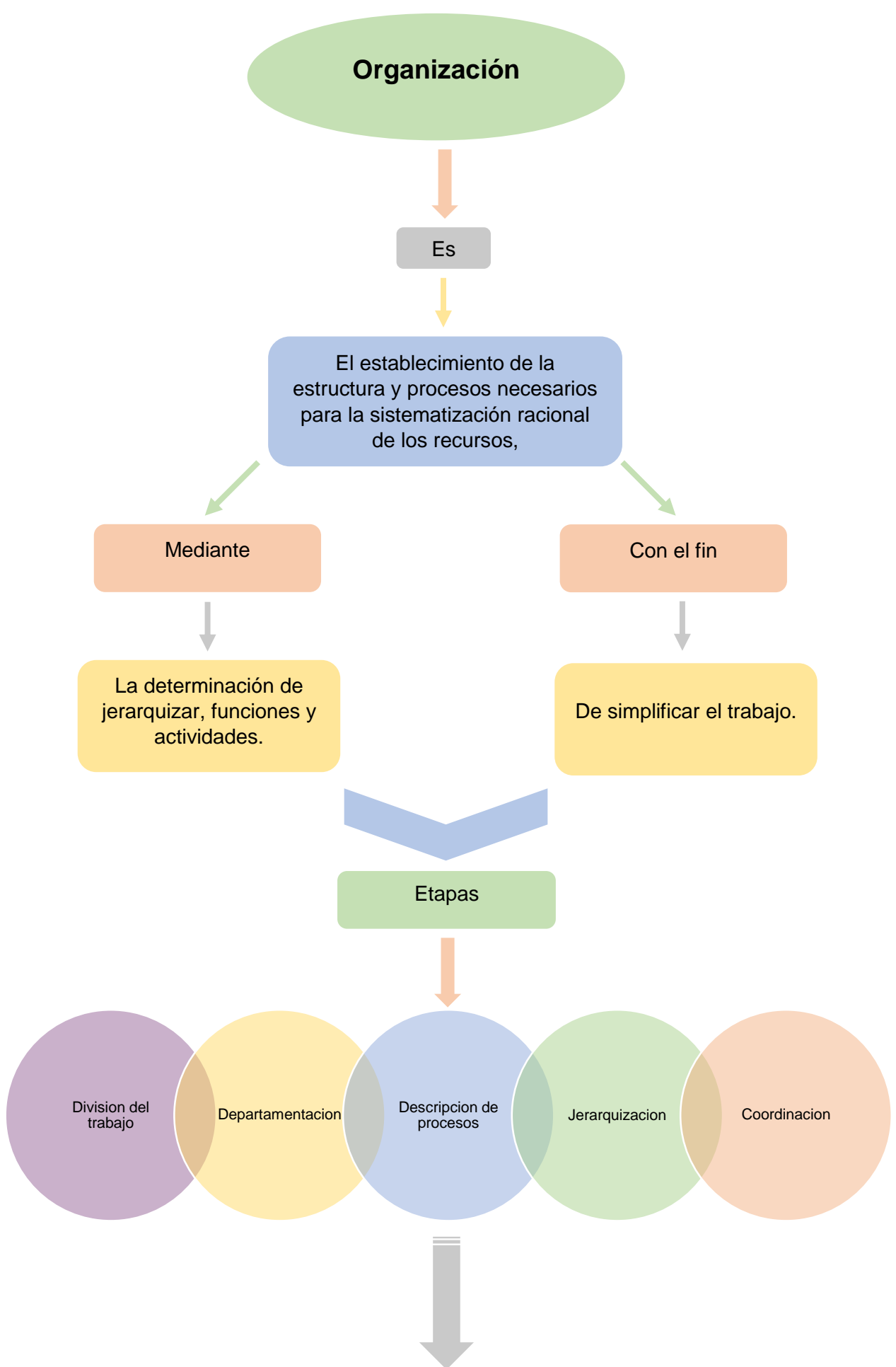

Dirección y liderazgo educativo

Es

El ejercicio de los planes mediante la guía de los esfuerzos del personal.

A través de

La toma de decisiones, la motivación, la comunicación y el liderazgo.

Etapas del proceso de dirección

Integración

Motivación

Comunicación

Liderazgo

Control

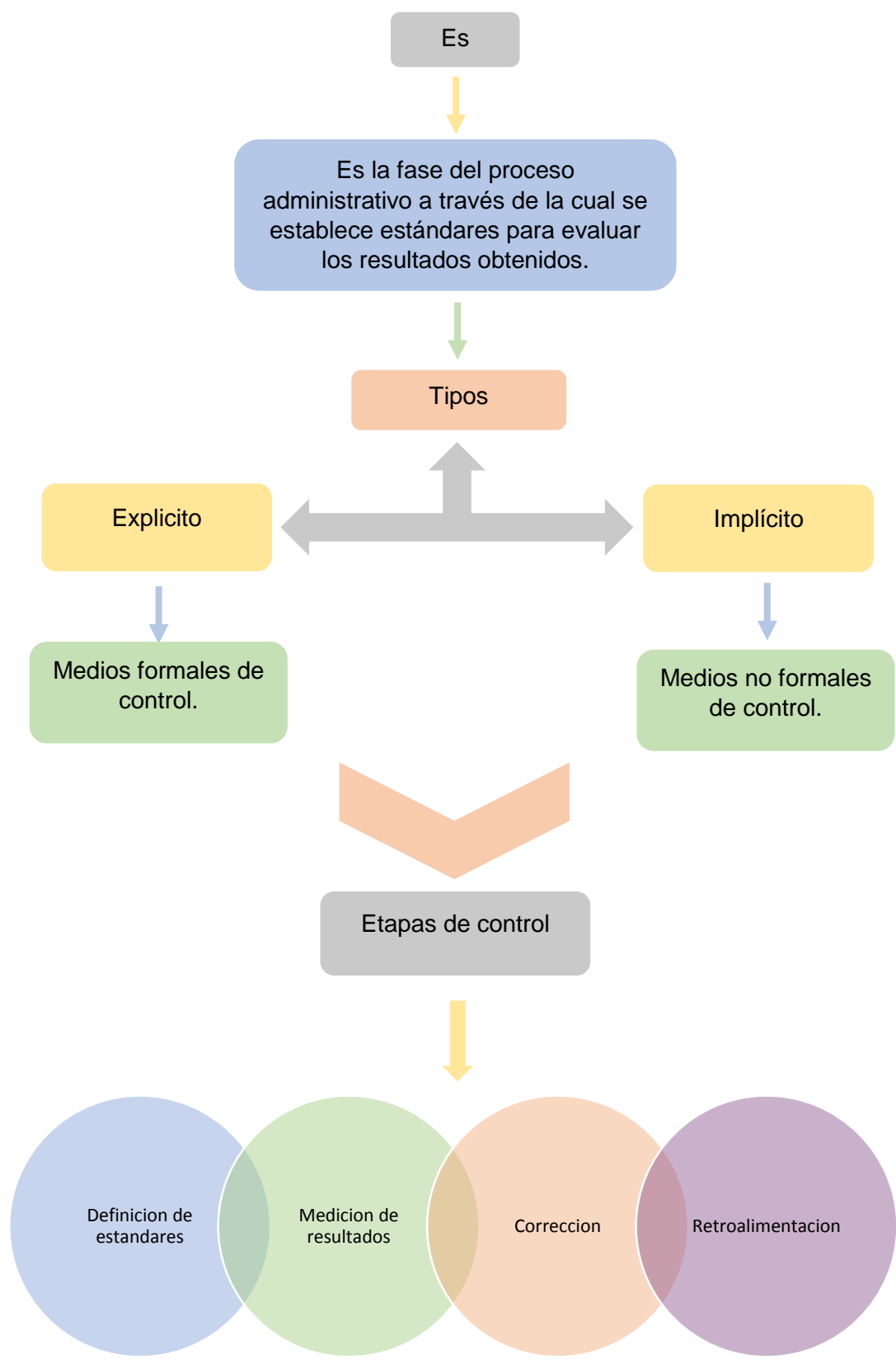

UNIDAD II

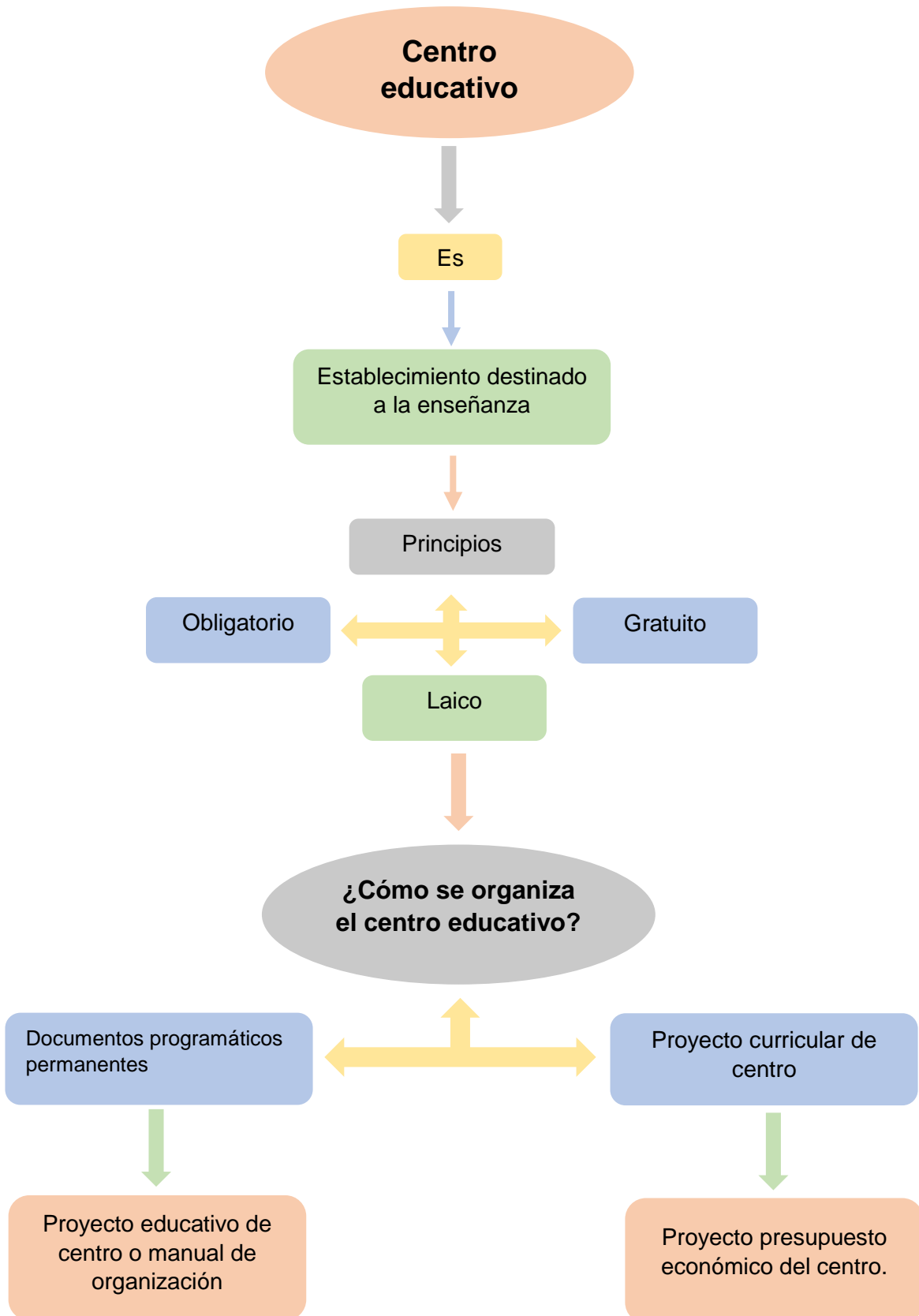

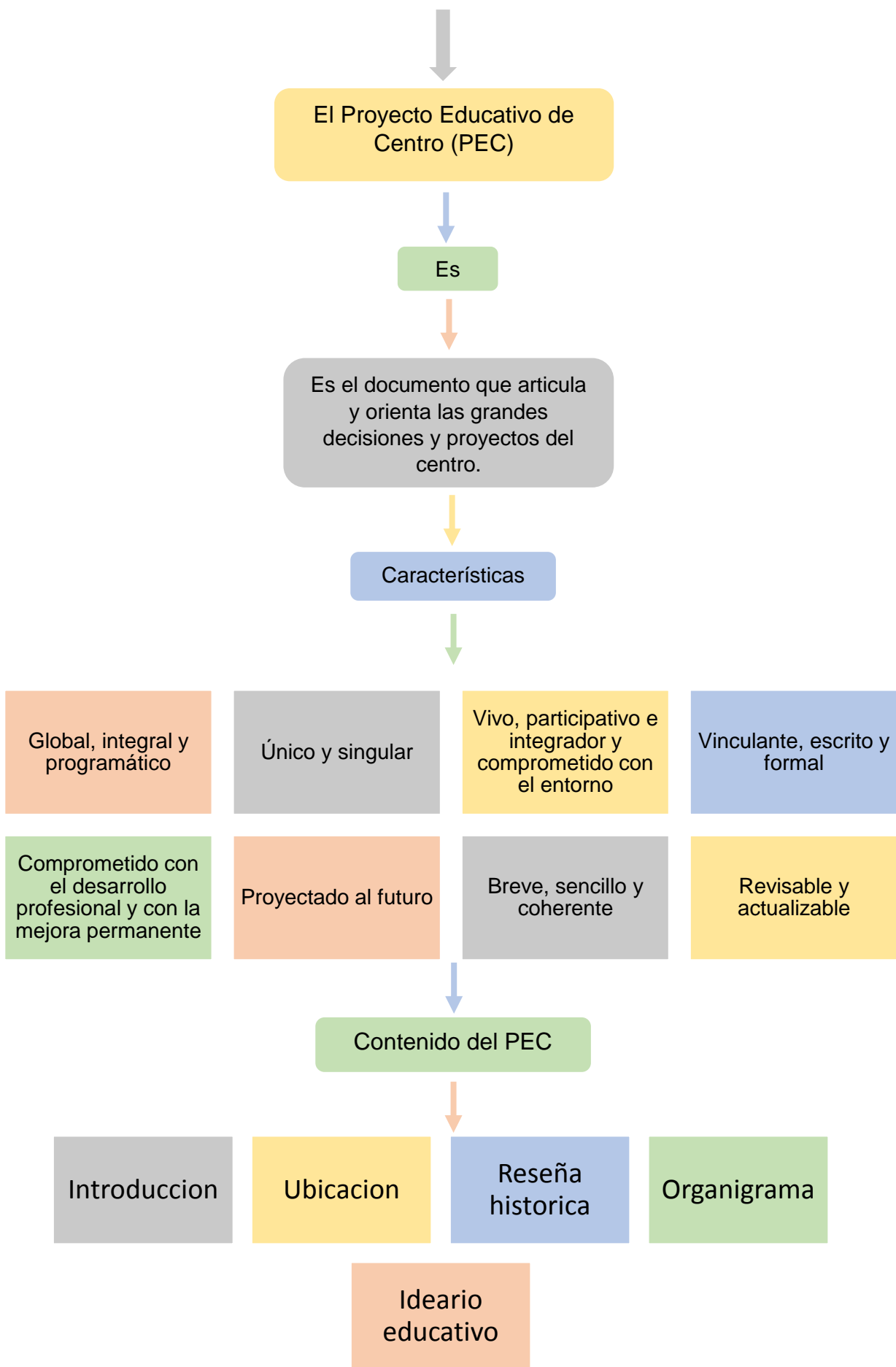

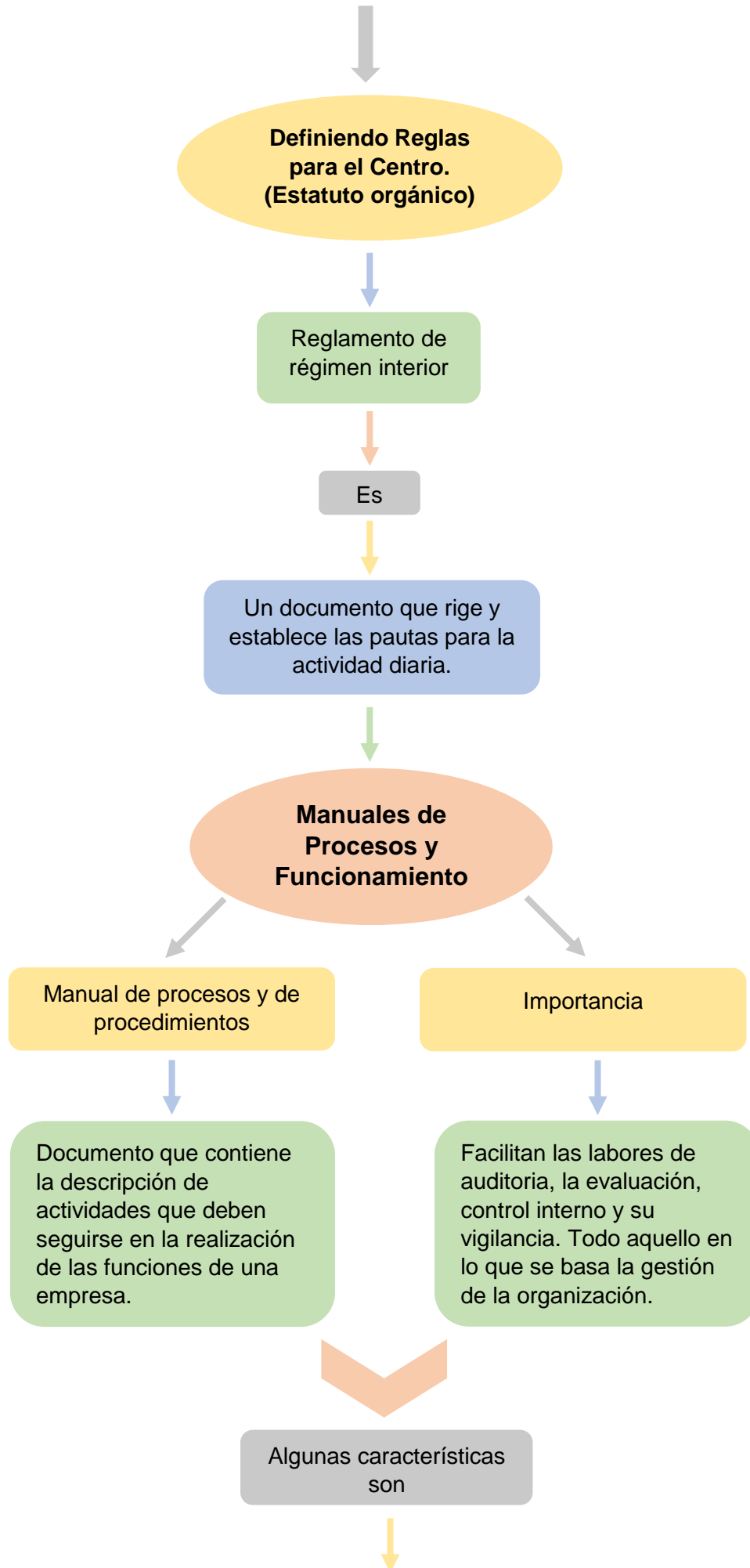

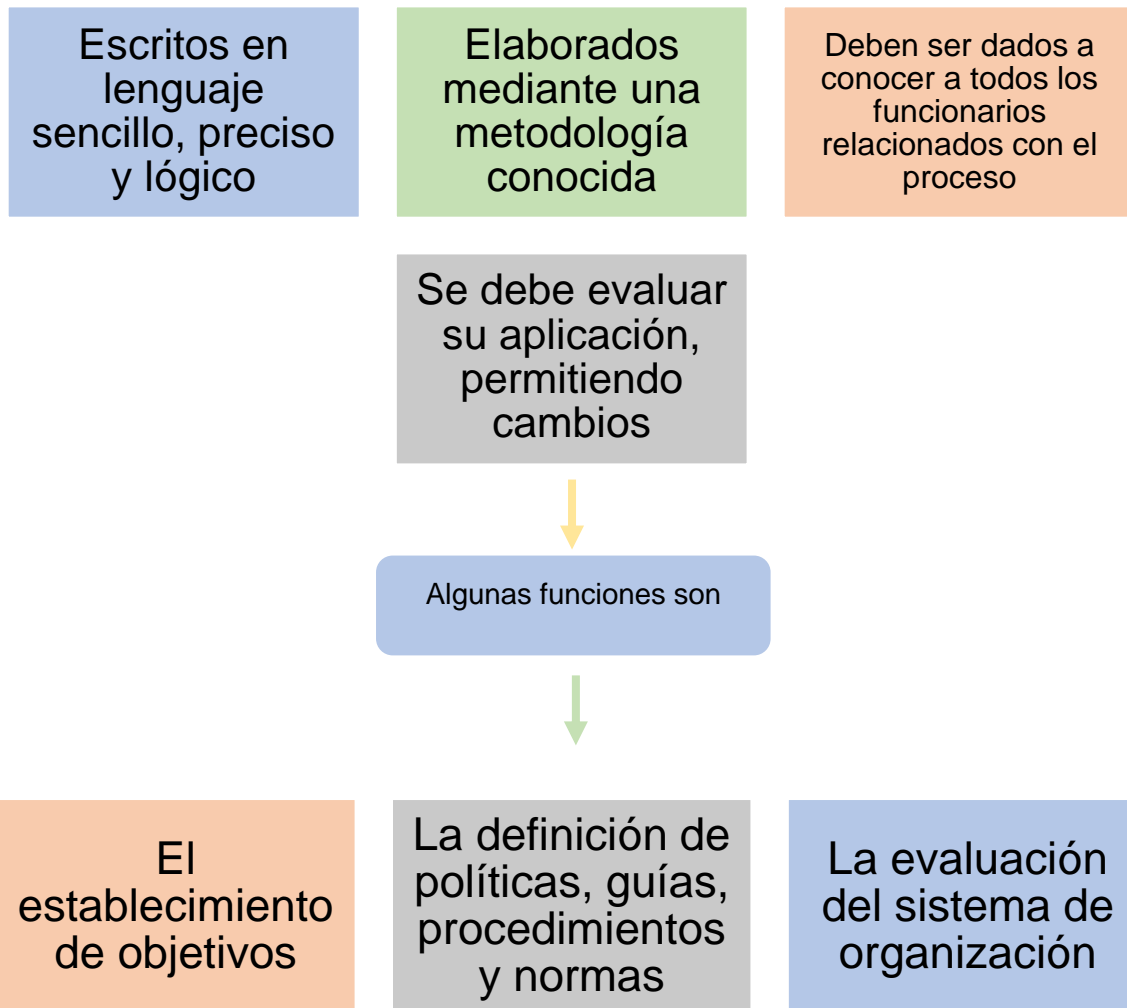

Actividad II preguntas de reflexión

1.- ¿Por qué es importante conocer acerca de la administración y qué relación tiene con la práctica educativa?

Conocer sobre administración es muy importante en cualquier ámbito empresarial, ya que esta nos permite llevar a cabo las fases o etapas que han de encamisarse para un correcto manejo de esta misma. En el ámbito educativo, es importante conocer e implementar la administración para así llevar un buen funcionamiento en nuestra escuela y brindar educación de calidad en todos los sentidos.

2.- Dentro de una institución educativa ¿Por qué es importante efectuar el proceso administrativo, y los docentes en que momento intervienen?

Es importante llevar a cabo el proceso administrativo dentro de la institución educativa porque nos permiten conocer cómo está funcionando nuestro centro, desde cómo se manejan los directivos, los administrativos, los recursos materiales y financieros, los docentes y nuestros alumnos. Nosotros como docentes, implementamos la administración en el momento en que planificamos, diseñamos estrategias, métodos o herramientas eficientes y eficaces para un buen desarrollo en el proceso de Enseñanza y Aprendizaje de nuestros alumnos, con el fin de lograr los objetivos esperados.

3.- ¿Para qué se debe realizar un proyecto educativo de centro? Y ¿Qué es lo más relevante que debe plasmarse en él, proyecto educativo de centro?

Un proyecto educativo de centro nos permite hacer un proceso colaborativo de supervisión, establece orientaciones que beneficien el buen funcionamiento del centro escolar (objetivos, contenidos, metodología y evaluación). Deben estar plasmadas todas las características del PEC, las cuales son: introducción, ya que es su parte inicial, su ubicación, una reseña histórica, el organigrama (quienes conforman el centro de manera jerárquica), el ideario educativo (misión, visión, valores, políticas, logotipo de la institución, eslogan, FODA y los objetivos).

4.- ¿Qué es un manual? ¿Por qué es fundamental que un centro educativo tenga manuales en su ejecución?

Un manual educativo es un documento que nos brinda información sobre cómo está organizada una institución educativa o bien, los procesos y procedimientos que gestiona la empresa (institución) para el mejor funcionamiento de esta, llegando así a alcanzar las metas y objetivos que se desean alcanzar.

5.- ¿Por qué es importante que se realice un FODA como parte de la práctica docente?

El Análisis FODA está basado en un análisis interno y externo de las Fortalezas, Oportunidades, Debilidades y Amenazas. Dentro de la práctica educativa, esta herramienta se implementa de manera positiva para hacer un estudio y obtener resultados de los aspectos a potenciar y los aspectos a reforzar con nuestros alumnos, con las estrategias que se implementan y con el programa de estudios.