

UNIVERSIDAD DEL SURESTE

NOMBRE: *JIMÉNEZ SÁNCHEZ MARICELA.*

ASESOR: *DRA. SÁNCHEZ ROSAS GABRIELA*

MAESTRÍA: *EN EDUCACIÓN CON FORMACIÓN EN
COMPETENCIAS PROFESIONALES.*

TRABAJO: *MAPA CONCEPTUAL.*

MATERIA: *ORGANIZACIÓN DE LOS CENTROS EDUCATIVOS.*

FECHA DE ENTREGA: *05/02/2022.*

Organización de los centros Educativos.

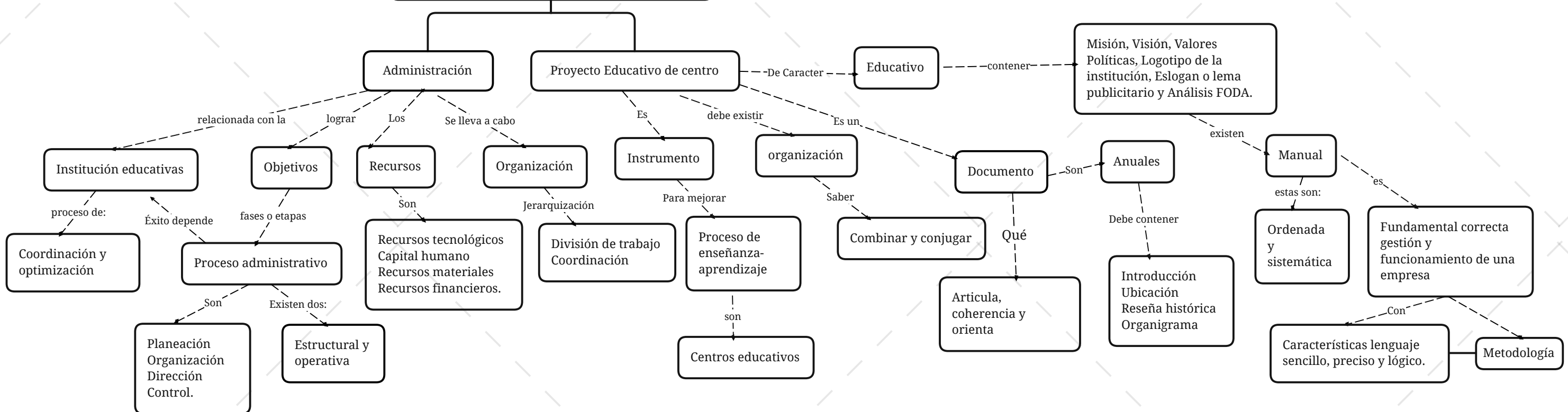

ACTIVIDAD II: PREGUNTAS DE REFLEXIÓN

- 1. ¿Por qué es importante conocer acerca de la administración y qué relación tiene con la práctica educativa?** R= Es importante conocer la administración siendo la base primordial de cualquier institución, estando relacionado al sector educativo con ello se pretende del funcionamiento correcto para lograr los objetivos plasmados. Se entiende como la organización, coordinación de los recursos con la finalidad de buscar la mejora educativa del estudiante y el personal educativo.
- 2. Dentro de una institución educativa. ¿Por qué es importante efectuar el proceso administrativo, y los docentes en qué momento intervienen?** R= Con respecto a la lectura se menciona que son pasos o etapas que se lleva a cabo con la finalidad de conocer las actividades a realizar a través de una planeación, organización, dirección y control en cada una de ellas formularemos preguntas de que es lo que queremos hacer, como se va hacer, entre otras. Por lo tanto, es importante efectuar el proceso ya que existen dos fases que es la mecánica en ello se basa mas que nada de una misión, visión, objetivos, etcétera con la finalidad de conocer la historia y el impacto social de una institución y la siguiente base es la operativa o ejecutiva donde la dirección tiene la facultad de tomar decisiones, motivación para la mejora y control de que todo funcione con forme a lo planeados y que se cumplan los objetivos. Desde mi punto de vista los docentes intervienen en la fase operativa a través del análisis de programas de estudios de cada asignatura a impartir de acuerdo con las materias y en su caso realizar modificaciones de algunas bibliografías, etc.
- 3. ¿Para que se debe realizar un proyecto educativo de centro? y ¿Qué es lo más relevante que debe plasmarse en el proyecto educativo de centros?** R= son actividades extracurriculares de cada institución educativa la cual dependerá las actividades a realizar ya que se diferencia de una institución a otra, por lo tanto, deben contar con objetivos, planes, descripción de cada una de ellas como el impacto que tendrá en la comunidad estudiantil. Plasmarse en su estructura denominación, composición y estructura del centro, normas de funcionamiento de los órganos de gobiernos y de los órganos de coordinación docente, derechos y deberes del profesorado, alumnos y familias, normas generales para la convivencia en el centro, reglamento disciplinario, normas y uso de las instalaciones, etc.
- 4. ¿Qué es un manual? ¿porque es fundamental que un centro educativo tenga manuales en su ejecución?** R=Es un documento en la cual contiene información de manera ordena y sistemática de la organización de las instituciones con la finalidad de tener un control interno a través de manuales prácticos, consultables, procesos y descripciones de actividades que se deben seguir. Con ello se facilita ciertas actividades como son las auditorias, control interno, actividades detalladas.

5. **¿Por qué es importante que se realice una FODA como parte de la práctica docente?** R= Es importante que se lleve a cabo este método como parte de nuestra práctica docente ya que con ello se identifica las principales fortalezas de cada uno de los alumnos, partiendo de ello podemos trabajar y mejorar las actividades implementadas: así como las debilidades y amenazas de las cuales debemos mejorar y convertirlas en las fortalezas y oportunidades de cada alumno para la comprensión de las asignaturas. Desde mi punto de vista siempre se lleva a cabo la implantación de esta estrategia sea en el ámbito educativo o de otra institución.

) **Para la realización del mapa conceptual utilice el programa Xmind**