



# Mi Universidad

*Nombre del Alumno: Marcela Carolina Kanter Macal.*

*Nombre del tema: Mapa Conceptual*

*Parcial: 1ro.*

*Nombre de la Materia: Organización de los Centros Educativos*

*Nombre del profesor: Gabriela Sánchez Rosas*

*Nombre de la Licenciatura: Maestría en educación con Formación en Competencias Profesionales.*

*Cuatrimestre: 2do.*

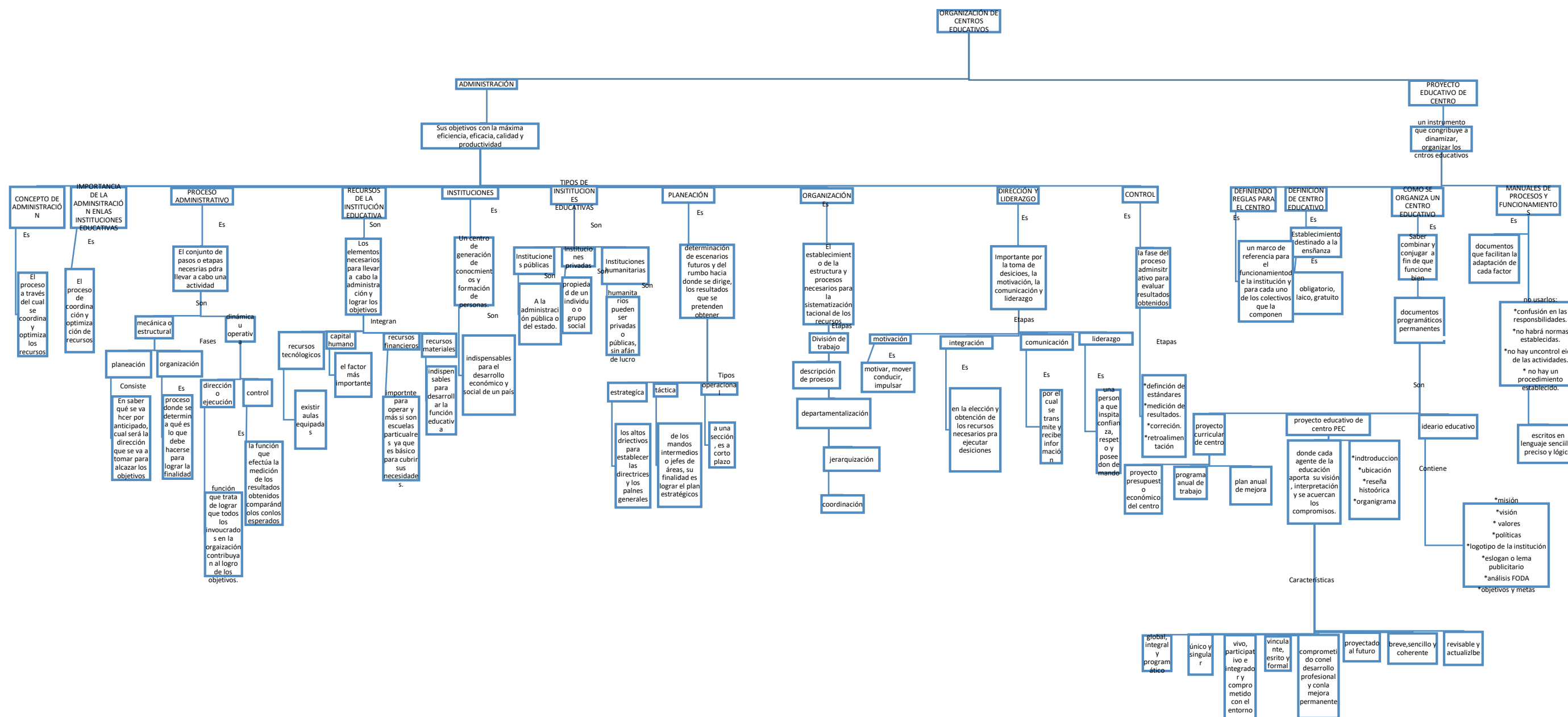

1.- ¿Por qué es importante conocer acerca de la administración y qué relación tiene con la práctica educativa?

R= a mi punto de vista es muy importante ya que nos ayuda mucho en lo financiero para poder tomar decisiones monetarias y en lo laboral es sumamente indispensable para poder organizar todo lo que necesitamos para que nuestra escuela funcione, como organizar al personal, que debemos que hacer en nuestra funciones y poder alcanzar y aprovechar todo al máximo.

2.-Dentro de una institución educativa ¿Por qué es importante efectuar el proceso administrativo y los docentes en que momento intervienen?

R=es importante ya que nos ayuda a tener más claro todo lo que tenemos que realizar, saber y conocer, nuestro propósito u objetivo que tenemos como institución, y los docentes participamos en planear, organizar, dirigir y llevar acabo nuestras clases teniendo claro cuál es nuestro objetivo, y en la institución en seguir y conocer el organigrama, las funciones, misión, visión institucional para cumplir con todo y lograr el éxito de la institución.

3.- ¿Para qué se debe realizar un proyecto educativo de centro? Y ¿Qué es lo más relevante que debe plasmarse en el proyecto educativo de centro?

R=nos ayuda para tener claro que es lo que pretendemos alcanzar conocer las debilidades y tratar de volverlas fortalezas, son únicos ya que se realizan de acuerdo a las necesidades o logros que pretendemos. Tiene que ir plasmado los objetivos, actividades, funciones, recursos humanos, y se tiene que evaluar para ver los logros que se van teniendo y que se nos dificulta

4.- ¿Qué es un manual? ¿Por qué es fundamental que un centro educativo tenga manuales en su ejecución?

R=el manual es muy importante ya que ahí nos maneja que es lo que quiere que se realice, cual es el objetivo que se pretende llegar y es fundamental que todos en un centro educativo lo ejecute para tener un buen funcionamiento y que el objetivo se logre cubriendo la misión y la visión institucional.

5.- ¿Por qué es importante que se realice un FODA como parte de la práctica docente?

R=es muy importante porque nos ayuda a conocer las debilidades y fortalezas y así poder trabajar en ellas y lograr que mejoremos en lo que se tiene y esta es flexible y puede cambiar dependiendo de las necesidades que se van presentando.

