



**Mi Universidad**

## **Mapa conceptual.**

*Nombre del Alumno: Ramos Pérez Nancy Natividad.*

*Nombre del tema: organización de centro educativos.*

*Parcial: I*

*Nombre de la Materia: organización de los centros educativos.*

*Nombre del profesor: Gabriela Sanchez*

*Nombre de la maestría: Maestría en Educación con formación en Competencias profesionales.*

*Cuatrimestre: segundo cuatrimestre.*

# Organización de centros educativos.

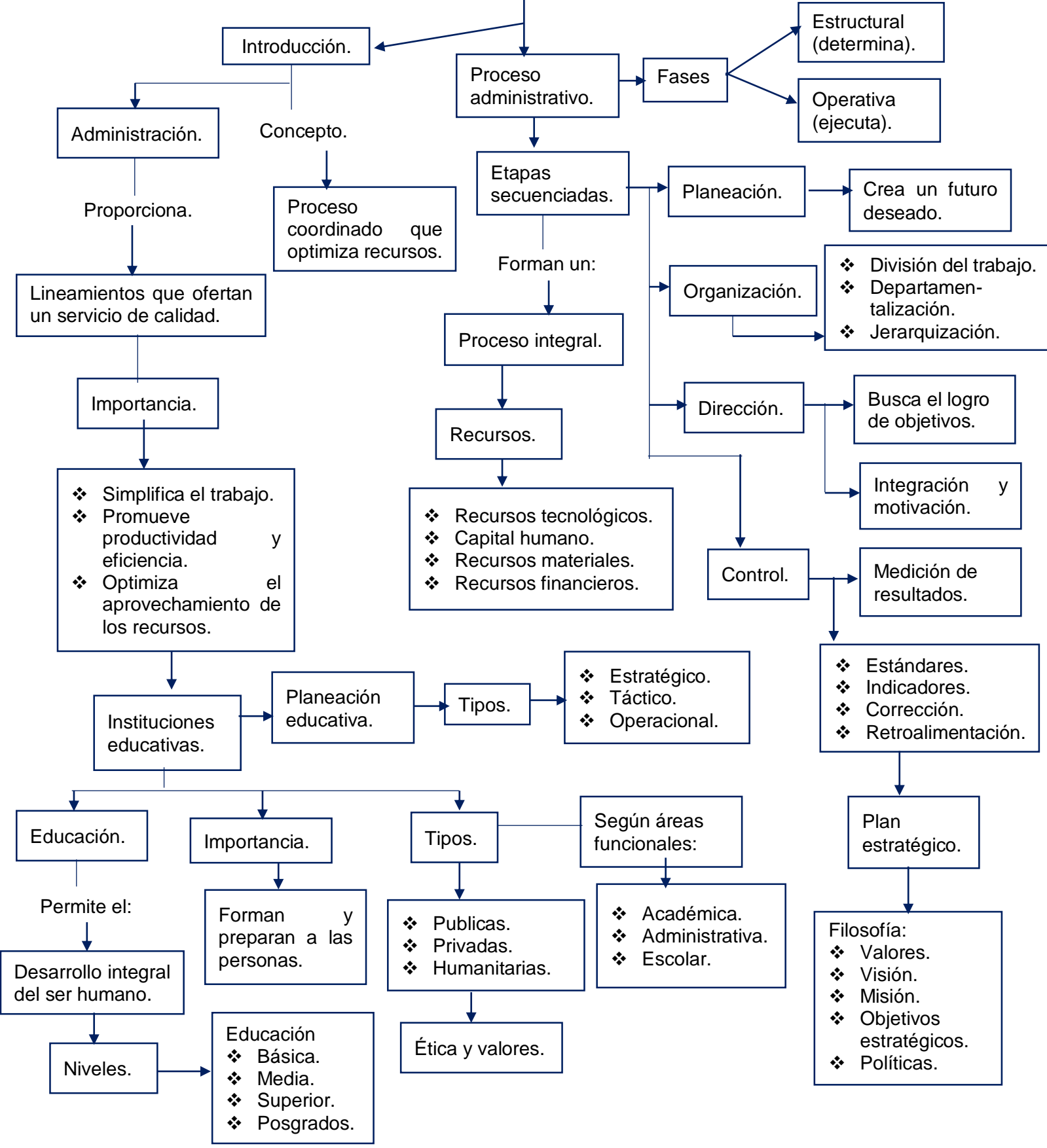

**Proyecto educativo de centro.**

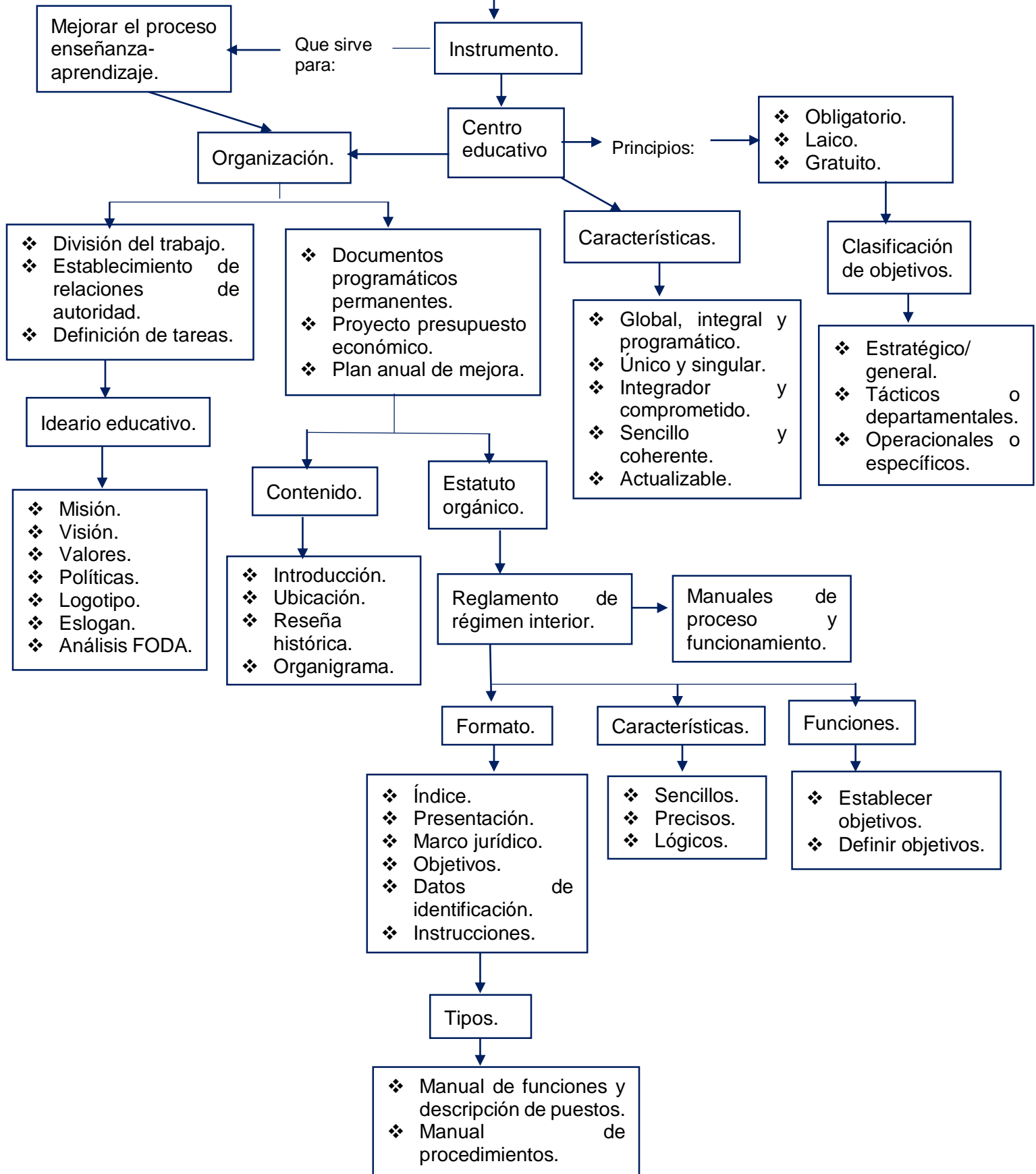

## Actividad II. Preguntas de reflexión.

1. ¿Por qué es importante conocer acerca de la administración y qué relación tiene con la practica educativa?

R. Es importante conocer acerca de la administración porque gracias a ella podremos organizar de mejor manera los recursos con los que contamos, además debido a que la administración proporciona lineamientos que facilitan la realización de cada una de las actividades es más fácil obtener un bien o servicio de calidad.

La administración se relaciona estrechamente con la practica educativa porque gracias a ella podremos poner en práctica la planeación didáctica de una forma más práctica, con lo que haremos un adecuado uso de los recursos con los que contamos.

2. Dentro de una institución educativa, ¿Por qué es importante efectuar el proceso administrativo, y los docentes en qué momento intervienen?

R. El proceso administrativo es importante dentro de una institución educativa porque permite lograr un proceso integral y coordinado de enseñanza-aprendizaje, con lo que se benefician tanto los docentes como los educandos. Para mí los docentes intervienen en el proceso administrativo cuando están frente a su aula, en la que utilizan cada una de las etapas porque necesitan realizar la planeación de sus estrategias para lograr los objetivos planteados con cada uno de los alumnos, para lo cual deben organizar cada una de las acciones que realizarán para darle dirección a sus objetivos mediante la motivación y supervisión que realizará con sus alumnos y por último realiza el control mediante la evaluación que le permite comprar los resultados obtenidos con los esperados.

3. ¿Para qué se debe realizar un proyecto educativo de centro? Y ¿Qué es lo más relevante que debe plasmarse en el proyecto educativo de centro?

R. Lo más importante de un centro educativo es realizar un adecuado proceso de enseñanza-aprendizaje, por lo cual es necesario hacer un proyecto educativo que articule y de coherencia a las decisiones que se tomen dentro de dicha institución. En el proyecto educativo uno de los aspectos más relevantes que deben plasmarse son

las características de la institución dentro de los cuales se incluyen los valores, principios y objetivos.

4. ¿Qué es un manual? ¿Por qué es fundamental que un centro tenga manuales en su ejecución?

R. Un manual es un documento que ordena y clasifica la información propia de una institución. Es importante contar con manuales dentro del centro porque este instrumento facilita la realización de tareas y actividades y gracias al marco legal inmerso en el manual se puede aplicar los métodos de trabajos basados en evidencia científica.

5. ¿Por qué es importante que se realice un FODA como parte de la práctica docente?

R. El FODA permite conocer las Fortalezas y Oportunidades para aprovecharlas lo máximo posible y además facilita la identificación de las posibles Debilidades y Amenazas para corregirlas antes de que se presenten o en su caso para erradicarlas, por lo que en la práctica docente es de suma importancia realizar este análisis para tener una herramienta de trabajo adecuada.