



Mi Universidad

Nombre del Alumno: Arellys Arcos López

Nombre del tema: Organización de centros educativos

Nombre de la Materia: Organización de los centros educativos

Nombre del profesor: Dra. Gabriela Sanchez Rosas

Nombre de la Maestría: Maestría en Educación con Formación en Competencias Profesionales

Cuatrimestre: II

Mapa conceptual

05 de Febrero 2022

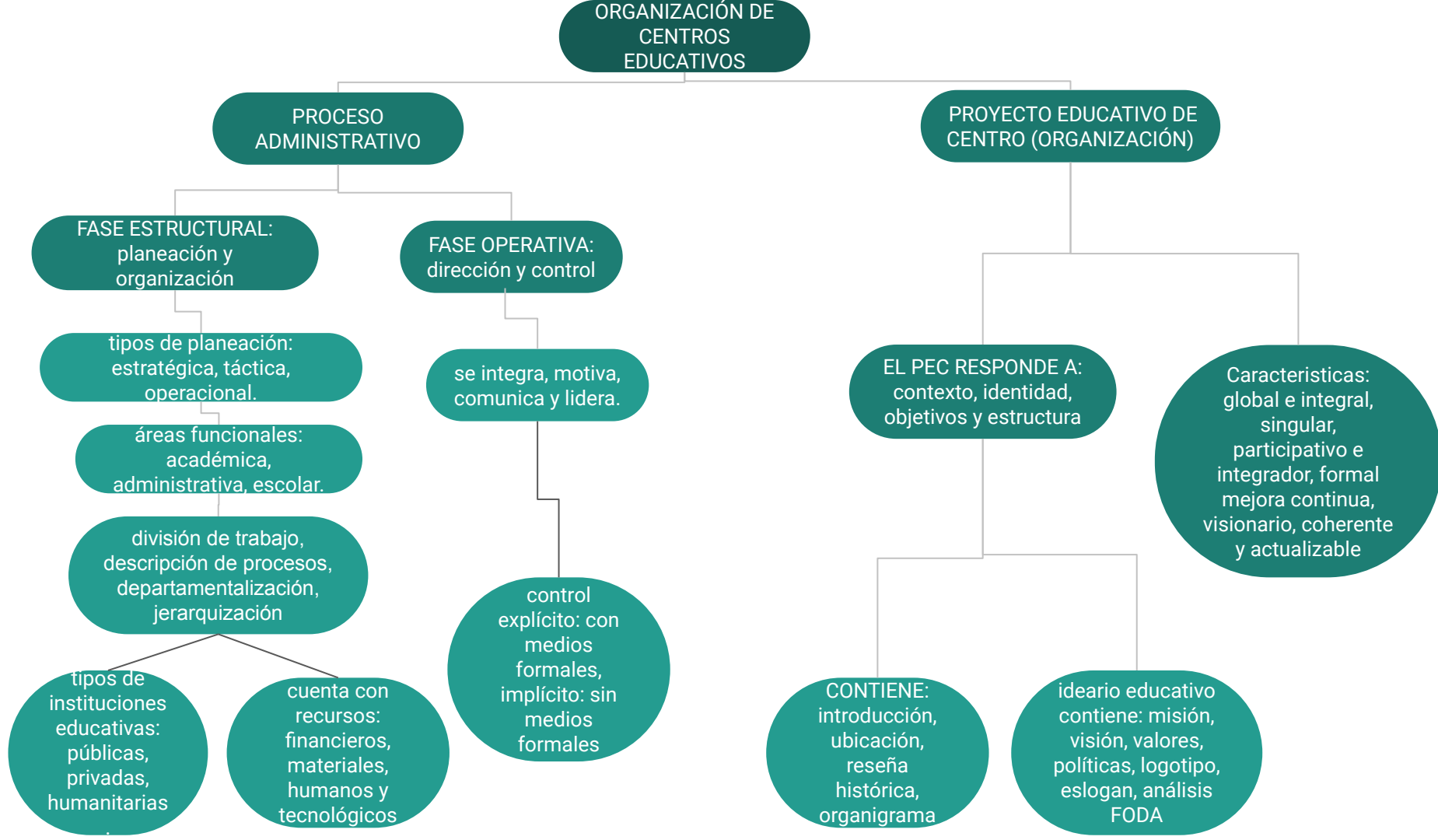

1.- *¿Por qué es importante conocer acerca de la administración y que relación tiene con la práctica educativa?* es fundamental ya que la práctica educativa debe ser administrada, controlada, dirigida y coordinada para cumplir sus objetivos, se relaciona en la coordinación y en la ejecución.

2.- *Dentro de una institución educativa, ¿por qué es importante efectuar el proceso administrativo, y los docentes en qué momento intervienen?* es importante porque en la escuela se plantea al inicio de cada ciclo escolar, se dirige y controla constantemente a través de la constante evaluación, incluso se sugieren cambios, los docentes intervienen principalmente en la elaboración del PEC y el análisis FODA.

3.- *¿Para qué se debe realizar un proyecto educativo de centro? y ¿qué es lo más relevante que debe plasmarse en el proyecto educativo de centro?* se debe hacer para saber hacia dónde se dirige la institución, donde se encuentra actualmente y conocer con qué recursos cuenta. lo más importante a plasmar es la visión a futuro, acuerdos, planes, estrategias y la logística de cómo se llevarán a ejecución.

4.- *¿Qué es un manual? ¿Por qué es fundamental que un centro educativo tenga manuales en su ejecución?* es una guía para la elaboración y ejecución correcta al momento de plasmar un documento para la institución, en el que detalla puntos específicos a concretar. Es importante porque de no tenerlos se caerá en un error y no habrá una correcta funcionalidad.

5.- *¿Por qué es importante que se realice un FODA como parte de la práctica docente?* porque así se conoce el avance de grupo o de la escuela y se pueden tomar medidas.