



UDES

UNIVERSIDAD DEL SURESTE

Nombre de la alumna: Salma Yesenia Velasco Guirao.

Nombre del Catedrático: Gabriela Sánchez Rosas

Maestría: Educación con formación en competencias profesionales.

Materia: Organización de los centros educativos.

**Nombre del trabajo: UNIDAD I y II
Fundamentación y propuesta crítica
(Mapa conceptual)**

UNIDAD I

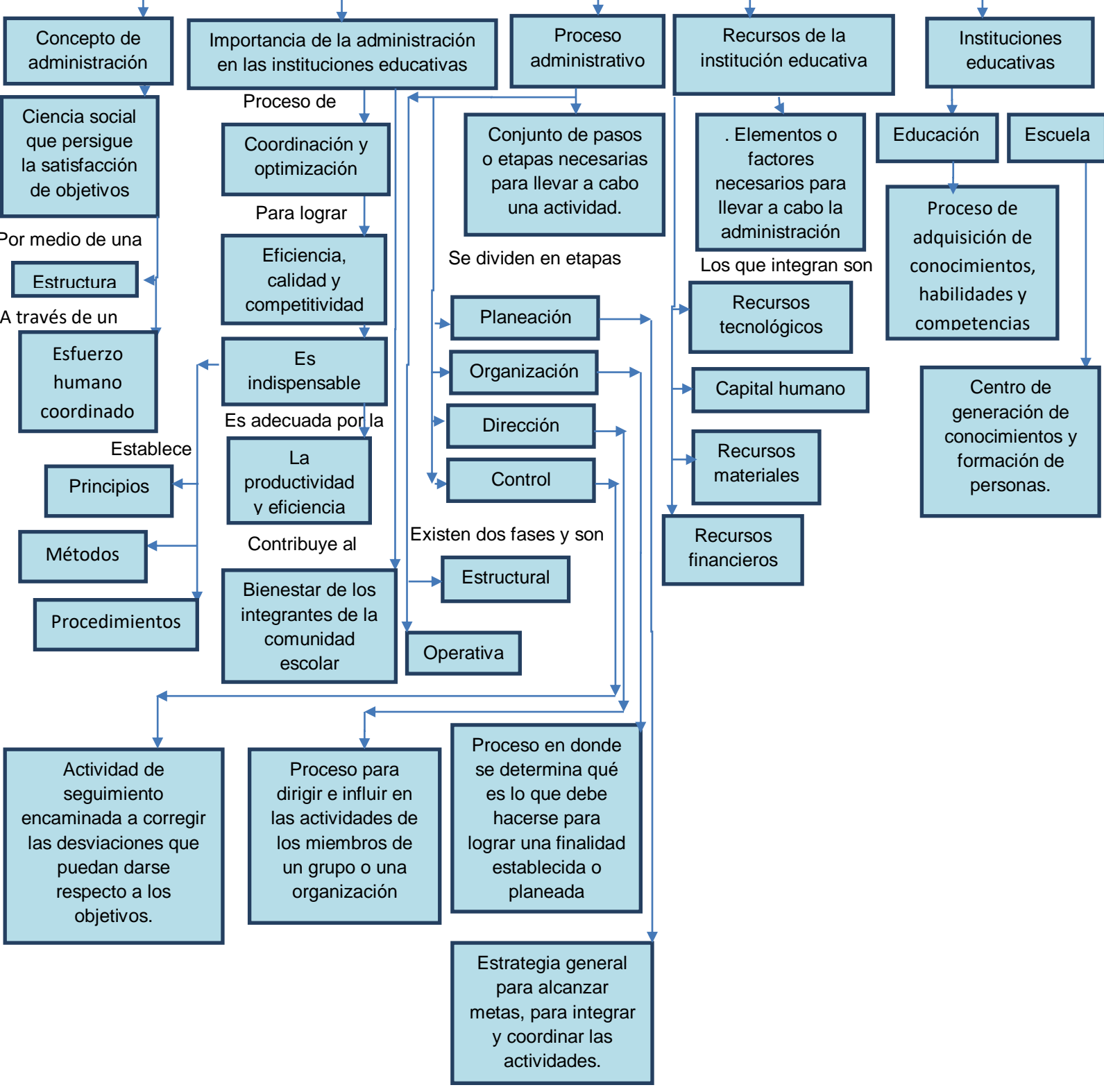

UNIDAD I

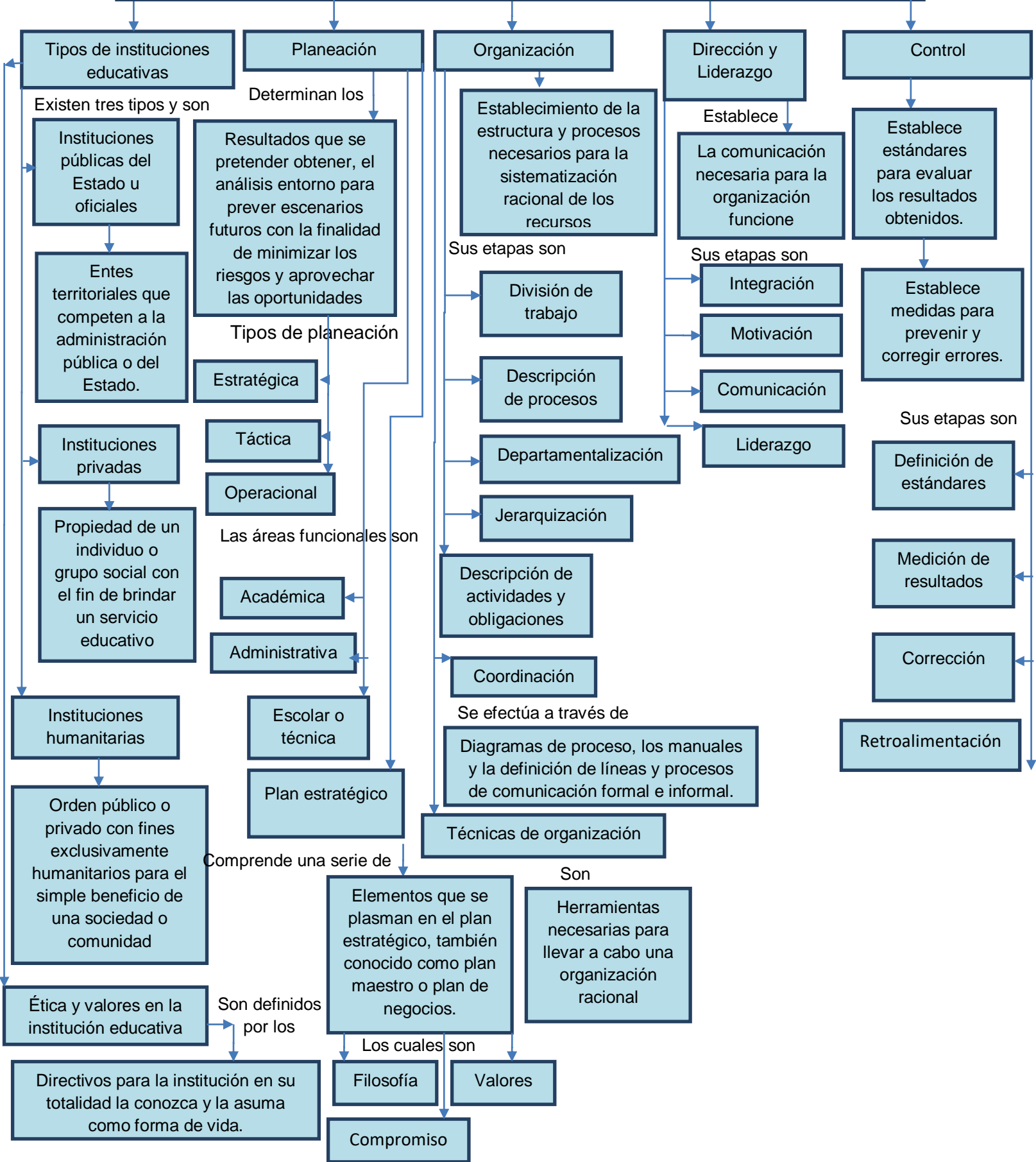

PROYECTO EDUCATIVO DE CENTRO

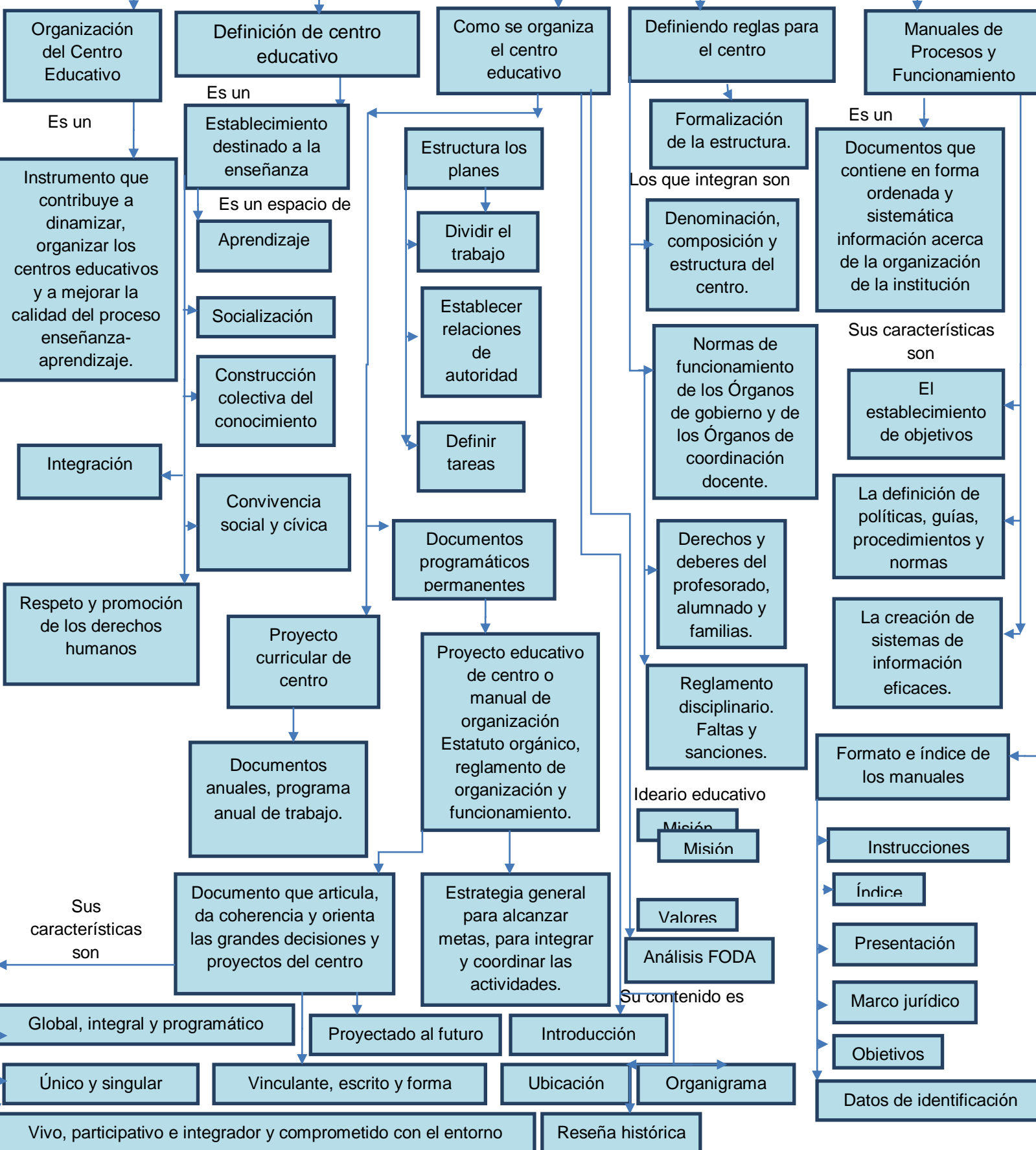

PREGUNTAS DE REFLEXIÓN

1.- ¿Por qué es importante conocer acerca de la administración y qué relación tiene con la práctica educativa?

Es importante la administración porque como docente es una gran herramienta que facilita la enseñanza y el aprendizaje con ayuda de los recursos de la propia institución al realizar actividades como planes y programas de estudios, para así tener los objetivos esperados

2.- Dentro de una institución educativa ¿porque es importante efectuar el proceso administrativo, y los docentes en qué momento intervienen?

Porque se centra en la atención y la acción de los objetivos propuestos como gestionar y administrar los recursos materiales los docentes intervienen al tomar el control, del uso de autoridad y de responsabilidad para que al final se le facilite definir los resultados de acuerdo con los objetivos.

3.- ¿Para qué se debe realizar un proyecto educativo de centro? Y ¿Qué es lo más relevante que debe plasmarse en el proyecto educativo de centro?

Se debe de realizar para mejorar la enseñanza mediante la formación continua de todos los interesados los cuales pueden ser los alumnos, el docente, los padres de familia, Lo más importante que se debe de plasmar es la misión, visión, análisis FODA, y el diagnóstico final.

4.- ¿Qué es un manual? ¿Por qué es fundamental que un centro educativo tenga manuales en su ejecución?

Son documentos que están estructurados de forma ordenada, donde contienen información de la institución. Es fundamental porque lleve el control para la correcta gestión y funcionamiento,

5.- ¿Porque es importante que se realice un FODA como parte de la práctica docente?

Porque Facilitaría la comprensión de las fortalezas y debilidades. Alentaría el desarrollo del pensamiento estratégico. Ayudaría a clarificar y resumir las principales cuestiones y oportunidades que pueda contener la institución o grupo.

