



**Alexa Avendaño Trujillo**

**Dr. Sergio Jiménez Ruiz**

**Perfiles patológicos**

**Antropología médica 1**

**1<sup>er</sup> A<sup>er</sup>**

100

Comisión de Dominios Científicos

01 de Julio del 2022

# Síndromes de filiación cultural



## ¿QUÉ

## ES?

Entre los síndromes de filiación cultural más comunes encontramos: el susto, el daño por brujería, el aire, el mal de ojo, el empacho, la caída de mollera, la bilis, entre muchas otras que son propias de un sistema terapéutico particular.

El susto es padecimiento que viene de una sorpresa ya sea positiva o negativa por ejemplo un accidente o algo que no esperamos.

EJEMPLO



## EMPACHO

Es un malestar que se siente cuando la digestión son lentas o pesadas, el empacho usualmente aparece después de haber comido demasiado alimentos con grasas.

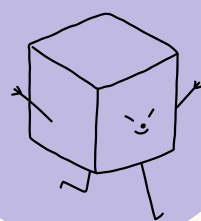

## PROTECCIÓN

Existe toda una amplitud gama de símbolos, que bien individualmente o combinados nos puede ayudar, estas herramientas mágicas no quitan, ni limpian, pero protege de cargas negativas .



## BOLSA DE PROTECCIÓN

Estas bolsas son una combinación de diversos elementos, para combatir y protegernos del mal de ojo.



Las más comunes es una bolsa pequeña roja con azabache 2 peonías, un coral rojo y una marmaja .

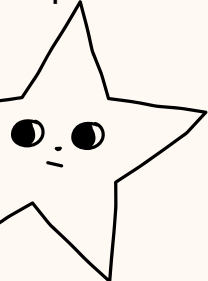



RELACIÓN

# MÉDICO- PACIENTE

En la relación médico-paciente se tiene como fin inmediato restaurar la salud del enfermo. Generar buena confianza y buena comunicación, al igual una responsabilidad con el paciente y con sí mismo.

## BUENA RELACIÓN Y EMPATÍA.

- Conecta a nivel social
- Toma en cuenta el punto de vista del paciente
- Indaga y comprende las razones de su comportamiento
- Escucha activamente y reconoce sus gestos

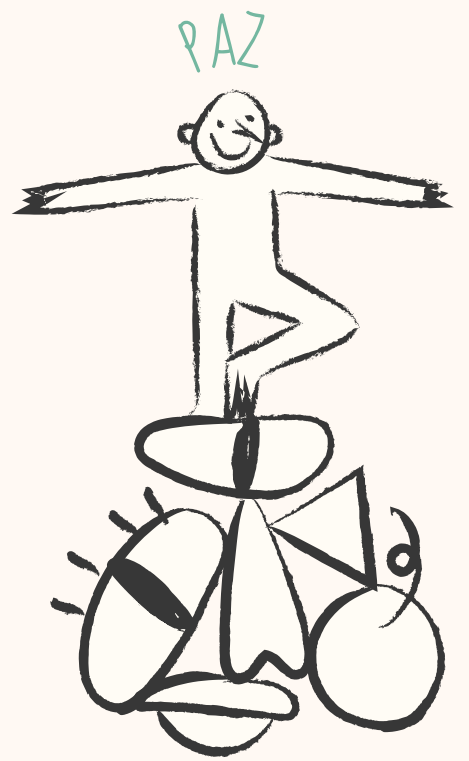
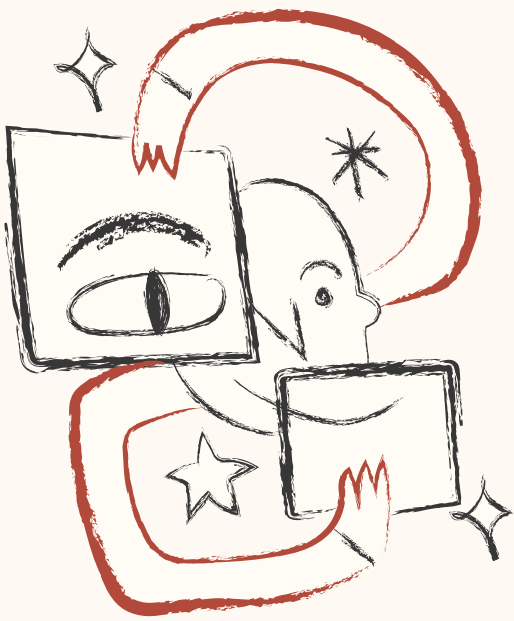

Bríndale una sonrisa o un apretón de mano de ser necesario y lo más importante hacer recetas con letras LEGIBLE.

## COMPETENCIA CULTURAL.

- Si trabajas en un área donde prevalece una cultura diferente a la tuya, aprende sobre ella previamente.
- Respetar al paciente, su cultura y creencias.



## CONFIANZA

Tómese el tiempo necesario y trabaje conscientemente para restablecer la confianza.

## EXPLICACIONES

- Utiliza técnicas de aclaración verbal
- Evita la terminología médica
- Verifica a menudo que te ha comprendido



# Aspectos antropológicos

## *Relación Médico Paciente.*



### ¿Qué es?



La relación entre médico-paciente puede influir tanto en el curso de la enfermedad como de la eficacia del tratamiento, pues, las habilidades relacionales son fundamentales para establecer un contacto humano, de empatía y calidez con el paciente



### Objetivo del estudio.

Plantear un teoría de los humores (de personalidad) y de la reacción global ante la enfermedad. Su atención esta centrada en el sujeto enfermo, en el estar enfermo.

### Visión galénica.

- Dio lugar a una atomización de la realidad del ser humano, lo que ha dado lugar a una falsa dicotomía entre lo físico y lo psíquico.

### El médico y el paciente.

La relación que se establecerá se produce dentro de un ámbito cultural en el que navegan concepciones y creencias sobre la salud y la enfermedad, que constituyen una ideología.

### Malas consultas

- No le presta atención
- No le tratan como persona
- No le dan explicaciones
- No los comprenden

# PROCESOS BIOCULTURALES

ALEXA AVENDAÑO TRUJILLO

## ¿QUÉ ES?

Son procesos relacionados con las modificaciones que tienen cada cultura, satisfacen necesidades aportando a la vida social y cultural.



## MITOS Y CREENCIAS

Las parteras son un punto en quienes se deposita toda la responsabilidad de la reproductividad.



## GESTACIÓN

Palidez, pérdida de peso y ojos húmedos, son las características que una partera visualiza para identificar a una embarazada.



## PARTO

Proporcionan remedios para el dolor a las mujeres después del parto y sus creencias es que mejoran la calidez de vida.



## CREENCIAS

Durante los 8 días posteriores al parto la partera recomienda al papá matar un gallo si el recién nacido fue niño y una pollita si fue niña.



# BIBLIOGRAFÍA

- Iturbide Pardiñas, I. A. (s. f.). Enfermedades tradicionales. ANTROPOLOGÍA MÉDICA.
- Urióstegui-Flores, A. (2014, 21 febrero). Síndromes de filiación cultural atendidos por médicos tradicionales. Salud publica.
- Holguín, D. A., & Martin-Fiorino, D. V. (2015). EL CONCEPTO DE ENCUENTRO INTERHUMANO EN PEDRO LAÍN ENTRALGO: UNA REFLEXIÓN NECESARIA. Revista científica.
- JA, B. A., & Camacho A, F. (s. f.). Aspecto histórico- antropológicos de la relación médico paciente. Salud mental.
- Reyna, J. M. (s. f.). Análisis del ciclo vital de la estructura familiar y sus principales problemas en algunas familias mexicanas. Alternativas en psicología.