



Mauricio Aguilar Figueroa

Lic. Sandy Naxchiely Molina Román

Psicología Medica

Súper Nota

1 semestre

"A"



Comitán de Domínguez Chiapas a 09 de Abril de 2022.

LAS FUNCIONES DE LA PERSONALIDAD, SU NEUROBIOLOGIA, PSICOPATOLOGIA Y EVALUACION CLINICA

PENSAMIENTO



Es un tipo de operación intelectual de carácter intelectual

LA COMUNICACION



Proceso por el cual se transmite información de uno ante los demás

LA VIVENCIA



Es una referencia de un estado d animo también como a una emoción

EL SUEÑO



Es un periodo de un descanso que se puede alternar con la vigilia

EL LENGUAJE

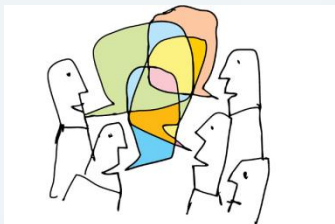

Es una facultad que tiene el ser humano de poder expresarse con los demás del sonido

LA CONSIENCIA



Que la persona sea consiente y de darse cuenta de algo ya sea externo

LA INTELIGENCIA



Es la capacidad de la lógica, comprensión, autoconciencia, aprendizaje, conocimiento

LA AGRAVESIDAD



Este es un estado emocional que se da repentinamente