

Universidad del Sureste  
Escuela de Medicina

Materia:  
Enfermedades Infecciosas

Dr. Cecilio Culebro Castellanos

Tema : Enfermedades Zoonoticas grupo E2

Polet Viridiana Cruz Aguilar

marzo del 2022  
Comitán de Domínguez Chiapas .



enfermedad bacteriana frecuente que afecta el aparato intestinal. La bacteria de la salmonela generalmente vive en los intestinos de animales y humanos y se libera mediante las heces.

## SALMONELOSIS



## GRUPO E2

Signos y síntomas



Causas

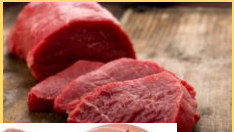

La mayoría de las picaduras de garrapatas ocurren en los meses de verano, cuando están más activas y las personas pasan más tiempo al aire libre

## ENFERMEDAD DE LYME



Bacteriana que se contrae por la picadura de una garrapata infectada

Si la infección no se trata, puede extenderse a las articulaciones, el corazón y el sistema nervioso

Signos y síntomas



Huéspedes



El virus se disemina de una parvada a otra por los métodos usuales, como el movimiento de aves infectadas

Transmisión

## INFLUENZA AVIAR



Incubación

3 a 7 días, dependiendo del aislamiento, la dosis de inóculo, la especie y la edad del ave.

Signos y síntomas





Síntomas

Compromiso



NOCARDIOSIS



Las bacterias *Nocardia* pueden infectar los pulmones cuando se inhalan y pueden infectar la piel cuando penetran a través de un corte o un rasguño.



Transmisión

Inhalación de las esporas, formas cocoides, bacilares y fragmentos de micelio del actinomiceto



## GRUPO E2

Enfermedad rara pero seria causada por una toxina (veneno) producida por una bacteria llamada clostridium botulinum.



Transmisión



BOTULISMO



Síntomas



Complicaciones

- Dificultad para hablar
- Problemas para tragar
- Debilidad persistente
- Dificultad para respirar



# BIBLIOGRAFÍA

- <https://www.paho.org/hq/dmdocuments/2017/Acha-Zoonosis-Spa.pdf>