

# UNIVERSIDAD DEL SURESTE LICENCIATURA EN MEDICINA HUMANA



**MATERIA:  
ENFERMEDADES INFECCIOSAS**

**PRINCIPALES ENFERMEDADES  
EXOTICAS DEL GRUPO E2**

**DOCENTE:  
DR. CECILIO CULEBRO CASTELLANOS**

**ALUMNO:  
DIEGO LISANDRO GÓMEZ TOVAR.**



**TUXTLA  
GUTIÉRREZ,  
CHIAPAS**

**CHIAPAS A; DE  
01 MARZO DE  
2022**

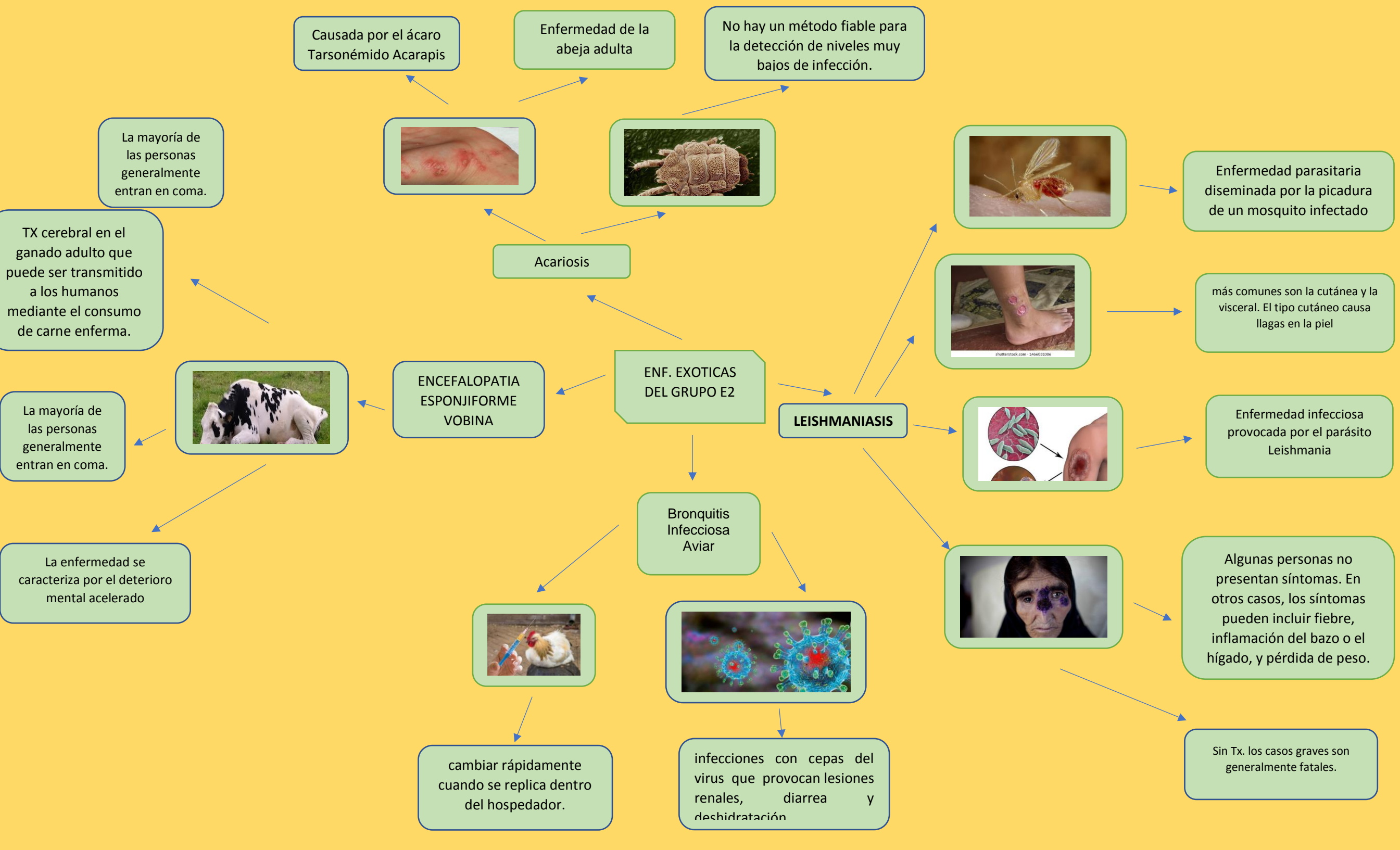

Causada por el ácaro Tarsonémido Acarapis

Enfermedad de la abeja adulta

No hay un método fiable para la detección de niveles muy bajos de infección.



Enfermedad parasitaria diseminada por la picadura de un mosquito infectado

Acariosis



más comunes son la cutánea y la visceral. El tipo cutáneo causa llagas en la piel

ENF. EXOTICAS DEL GRUPO E2

LEISHMANIASIS

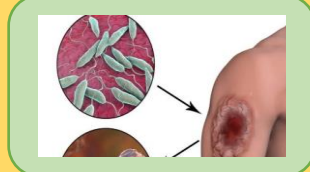

Enfermedad infecciosa provocada por el parásito Leishmania

ENCEFALOPATIA ESPONJIFORME VOBINA



La mayoría de las personas generalmente entran en coma.

Bronquitis Infecciosa Aviar



cambiar rápidamente cuando se replica dentro del hospedador.

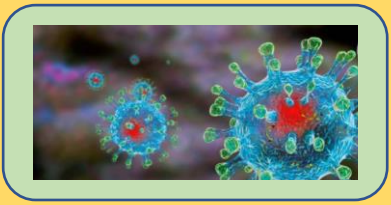

infecciones con cepas del virus que provocan lesiones renales, diarrea y deshidratación



Algunas personas no presentan síntomas. En otros casos, los síntomas pueden incluir fiebre, inflamación del bazo o el hígado, y pérdida de peso.

Sin Tx. los casos graves son generalmente fatales.

TX cerebral en el ganado adulto que puede ser transmitido a los humanos mediante el consumo de carne enferma.

La enfermedad se caracteriza por el deterioro mental acelerado

Bibliografías:

- Centro Nacional de Programas Preventivos y Control de Enfermedades, 2020, febrero.

Secretaria de salud.